

Einwohnergemeinde Reutigen



JAHRESRECHNUNG 2025

1	BERICHTERSTATTUNG.....	4
1.1	Bericht.....	4
1.1.1	Erfolgsrechnung.....	5
1.1.2	Spezialfinanzierungen (SF).....	6
1.1.3	Übrige Spezialfinanzierungen (SF) und Fonds mit Gemeindereglement.....	7
1.1.4	Investitionsrechnung.....	7
1.1.5	Bilanz.....	7
1.1.6	Nachkredite.....	8
1.2	Spezialfinanzierungen.....	8
2	ECKDATEN.....	10
2.1	Übersicht.....	10
2.2	Selbstfinanzierung/Finanzierungsergebnis.....	11
2.3	Gestufte Erfolgsausweise.....	12
2.3.1	Gesamthaushalt.....	12
2.3.2	Allgemeiner Haushalt.....	13
2.3.3	Spezialfinanzierung Wasserversorgung.....	14
2.3.4	Spezialfinanzierung Abwasserentsorgung.....	15
2.3.5	Spezialfinanzierung Abfall.....	16
2.3.6	Spezialfinanzierung Wärmeverbund.....	17
3	BILANZ.....	18
4	FUNKTIONEN.....	20
4.1	Erfolgsrechnung.....	20
4.2	Investitionsrechnung.....	24
5	SACHGRUPPEN.....	25
5.1	Erfolgsrechnung.....	25
5.2	Investitionsrechnung.....	27
6	GELDFLUSSRECHNUNG.....	28
7	FINANZKENNZAHLEN.....	30
7.1	Gesamthaushalt.....	30
7.2	Allgemeiner Haushalt.....	31
7.3	Spezialfinanzierung Wasserversorgung.....	31

7.4	Spezialfinanzierung Abwasserentsorgung.....	32
7.5	Spezialfinanzierung Abfall	32
7.6	Spezialfinanzierung Wärmeverbund	32
8	ANTRAG DER EXEKUTIVE.....	33
9	BESTÄTIGUNGSBERICHT	35
10	GENEHMIGUNG DER JAHRESRECHNUNG	36
11	ANHANG	37
11.1	Regelwerk.....	37
11.1.1	Angewendetes Regelwerk.....	37
11.1.2	Bewertung Finanzvermögen.....	37
11.1.3	Bewertung Verwaltungsvermögen	38
11.1.4	Aktivierungsgrenzen	38
11.1.5	Bestehendes Verwaltungsvermögen.....	38
11.2	Grundlagen Jahresrechnung	39
11.3	Eigenkapitalnachweis.....	40
11.4	Rückstellungsspiegel	41
11.5	Beteiligungsspiegel.....	42
11.6	Gewährleistungsspiegel.....	44
11.7	Anlagespiegel.....	45
11.8	Kreditkontrolle	48
11.8.1	Verpflichtungskreditkontrolle für Investitionen	48
11.8.2	Nachkredite	49
11.9	Weitere massgebende Angaben	50
11.9.1	Werterhaltungskosten und Einlage in die Spezialfinanzierung Werterhalt Wasserversorgung	50
11.9.2	Werterhaltungskosten und Einlage in die Spezialfinanzierung Werterhalt Abwasseranlage.....	51
12	DETAILS ZUR JAHRESRECHNUNG.....	52
12.1	Bilanz	52
12.2	Erfolgsrechnung nach Funktionen	59
12.3	Erfolgsrechnung nach Sachgruppen.....	84
12.4	Investitionsrechnung nach Funktionen.....	98
12.5	Investitionsrechnung nach Sachgruppen	104

1 Berichterstattung

1.1 Bericht

Allgemeines

Die Jahresrechnung 2025 wurde nach dem Rechnungslegungsmodell HRM2 gemäss Art. 70 Gemeindegesetz (GG, BSG 170.11) erstellt.
Zum Einsatz gelangte das EDV-System der Firma Dialog Verwaltungs-Data AG.

Ergebnisse

Nach HRM2 muss das Ergebnis des **Gesamthaushalts** von der Gemeindeversammlung genehmigt werden.

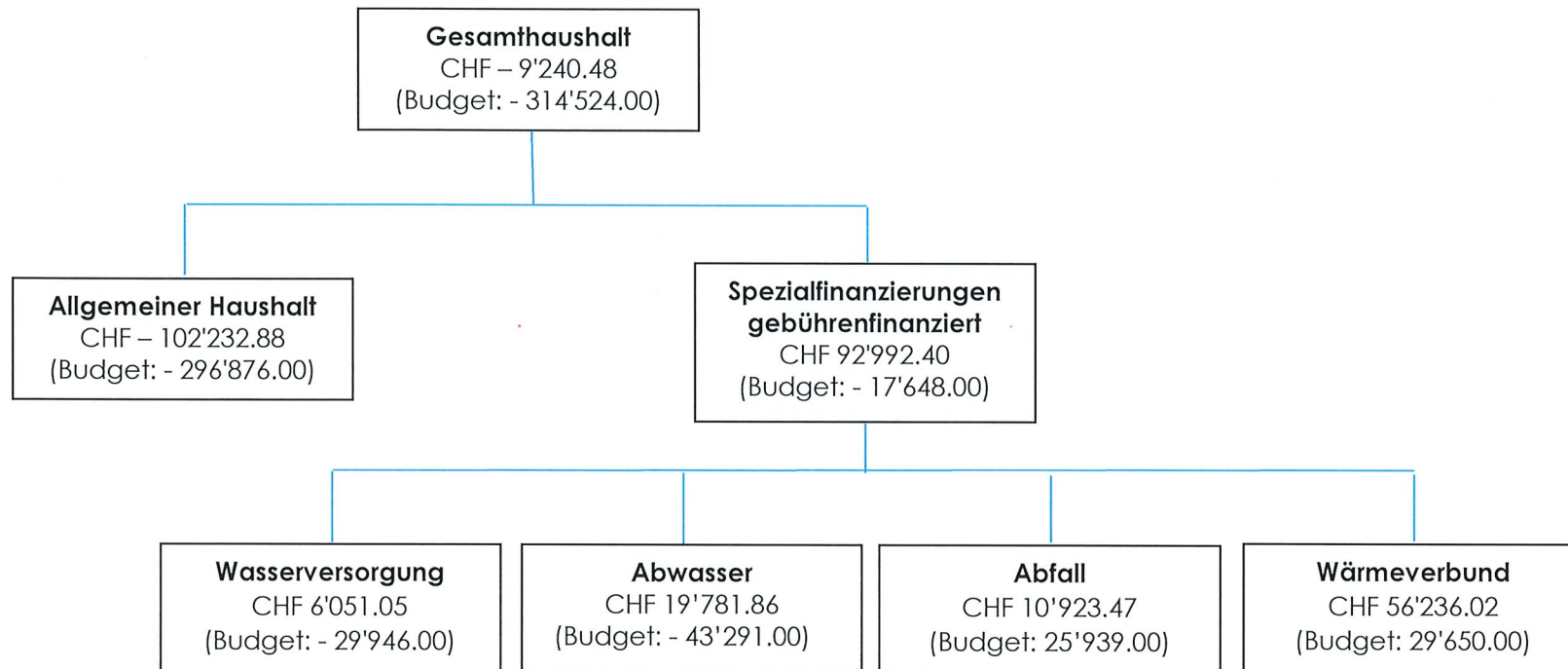

1.1.1 Erfolgsrechnung

Ergebnis Gesamthaushalt (mit Spezialfinanzierungen)

Der Gesamthaushalt schliesst mit einem Aufwandüberschuss von CHF 9'240.48 ab. Budgetiert war ein Aufwandüberschuss von CHF 314'524.00. Die Besserstellung gegenüber dem Budget 2025 beträgt CHF 305'283.52.

Ergebnis allgemeiner Haushalt (Steuerhaushalt)

Der allgemeine Haushalt schliesst mit einem Aufwandüberschuss von CHF 102'232.88 ab. Budgetiert war ein Aufwandüberschuss von CHF 296'876.00. Die Besserstellung gegenüber dem Budget 2025 beträgt CHF 194'643.12.

Personalaufwand

Der Personalaufwand ist CHF 35'254.93 tiefer als budgetiert. Dieser Minderaufwand ist grösstenteils auf die Lohnausfälle in der Verwaltung (infolge Mutterschaft/Kündigung Bauverwalter) zurückzuführen, welche nicht im gleichen Rahmen ersetzt worden sind.

Sachaufwand

Der Sachaufwand liegt CHF 34'360.95 unter dem Budget. Dies liegt grösstenteils an den höheren Ausgaben im Bereich der Dienstleistungen Dritter (Bau).

Abschreibungen

Das bestehende Verwaltungsvermögen (Art. T2-4 Abs. 1 Ziff. 1. bis 4., Übergangsbestimmungen GV) wurde per 01.01.2016 zu Buchwerten in HRM2 übernommen und beträgt in CHF 1'100'000.00 (Aus Gemeinderechnung Reutigen). Dieses wurde innert 8 Jahren (CHF 137'500.00/Jahr) abgeschrieben und ist somit bereits komplett abgeschrieben. Das bestehende VV von Zwieselberg beträgt CHF 134'318.84 und wird innert 12 Jahren (CHF 11'193.00/Jahr) abgeschrieben. Die ordentlichen Abschreibungen nach Nutzungsdauer betragen CHF 286'580.00. Die gesamten Abschreibungen betragen somit CHF 297'773.00. Somit liegt der Abschreibungsaufwand CHF 86'229.00 tiefer als budgetiert.

Systembedingte zusätzliche Abschreibungen (Art. 84 GV) müssen vorgenommen werden, wenn der allgemeine Haushalt einen Ertragsüberschuss ausweist und die ordentlichen Abschreibungen kleiner als die Nettoinvestitionen sind. Im Rechnungsjahr 2025 mussten keine zusätzlichen Abschreibungen gemacht werden, da die im allgemeinen Haushalt einen Aufwandüberschuss besteht.

Finanzaufwand

Der Finanzaufwand liegt CHF 80'232.00 unter dem Budget. Dies liegt vor allem an den tieferen Zinskosten und nicht ausgeschöpfte Budgetkredite im baulichen Unterhalt vom Gemeindehaus Zwieselberg.

Transferaufwand

Der Transferaufwand ist CHF 107'156.92 unter dem Budget. Dies liegt einerseits an den tieferen Besoldungskosten in der Oberstufe und den tieferen Ausgaben im Bereich Lastenausgleich EL/AHV/IV.

Fiskalertrag

Die Einnahmen aus Steuern liegen CHF 34'822.70 über dem Budget. Mehreinnahmen sind insbesondere auf Quellensteuer NP/Gewinnsteuer JP und Liegenschaftssteuer zurückzuführen.

Entgelte

Diese Sachgruppe hat mit CHF 62'920.18 höher abgeschlossen als budgetiert. Dies ist grösstenteils auf tieferen Einnahmen im Bauwesen, insbesondere Anschlussgebühren und im Bereich der Tagesschule zurückzuführen.

Finanzertrag

Der Finanzertrag hat mit CHF 15'327.59 höher abgeschlossen als budgetiert. Dies liegt grösstenteils an den höheren Einnahmen der Verzugszinsen im Bereich der Steuern.

Finanz- und Lastenausgleich

Die Einnahmen aus dem Finanz- und Lastenausgleich betragen CHF 803'648.00. Dies entspricht einer tieferen Einnahme gegenüber dem Budget von CHF 6'352.00.

1.1.2 Spezialfinanzierungen (SF)**SF Wasserversorgung**

Die Wasserversorgung (Funktion 7106) schliesst mit einem Ertragsüberschuss von CHF 6'051.05 ab. Budgetiert wurde ein Aufwandüberschuss von CHF 29'946.00. Die Besserstellung gegenüber dem Budget 2025 beträgt CHF 35'997.05. Das Eigenkapital (Rechnungsausgleich) der SF Wasserversorgung beträgt CHF 343'790.13 (Konto: 29001.01). Der Bestand des Werterhalts beläuft sich auf CHF 1'131'926.80 (Konto: 29301.01).

SF Abwasserentsorgung

Die Abwasserentsorgung (Funktion 7201) schliesst mit einem Ertragsüberschuss von CHF 19'781.86 ab. Budgetiert wurde ein Aufwandüberschuss von CHF 43'291.00. Die Besserstellung gegenüber dem Budget 2025 beträgt CHF 63'072.86. Das Eigenkapital (Rechnungsausgleich) der SF Abwasserentsorgung beträgt CHF 301'562.09 (Konto: 29002.01). Der Bestand des Werterhalts beläuft sich auf CHF 2'501'362.68 (Konto: 29302.01).

SF Abfall

Die Abfallentsorgung (Funktion 7301) schliesst mit einem Ertragsüberschuss von CHF 10'923.47 ab. Budgetiert wurde ein Ertragsüberschuss von CHF 25'939.00. Die Schlechterstellung gegenüber dem Budget 2025 beträgt CHF 15'015.53. Das Eigenkapital (Rechnungsausgleich) der SF Abfall beträgt CHF 251'467.18 (Konto: 29003.01).

SF Wärmeverbund

Der Wärmeverbund (Funktion 8731) schliesst mit einem Ertragsüberschuss von CHF 56'236.02 ab. Budgetiert wurde ein Ertragsüberschuss von CHF 29'650.00. Die Besserstellung gegenüber dem Budget 2025 beträgt CHF 26'586.02. Das Eigenkapital (Rechnungsausgleich) der SF Wärmeverbund beträgt CHF 98'317.23 (Konto: 29005.01).

1.1.3 Übrige Spezialfinanzierungen (SF) und Fonds mit Gemeindereglement

Spezialfinanzierung Werterhalt Liegenschaften des Finanzvermögens

Die Spezialfinanzierung Liegenschaften des Finanzvermögens (Funktion 9630) schliesst mit einem Ertragsüberschuss von CHF 34'896.18 ab. Budgetiert wurde ein Ertragsüberschuss von CHF 32'980.00. Die Besserstellung gegenüber dem Budget 2025 beträgt CHF 1'916.18. In die Spezialfinanzierung wurden CHF 81'417.40 eingelegt (1.5% vom aktuellen Gebäudeversicherungswert aller Liegenschaften im FV). Zusätzlich wurden der Spezialfinanzierung CHF 5'618.40 entnommen (Saldo des Kontos 3430.xx). Somit beläuft sich der Bestand des Werterhalts auf CHF 342'443.48 (Konto: 29300.01).

Landschaftsschutz-Fonds

Die Spezialfinanzierung Landschaftsschutz-Fonds (Funktion 7500) schliesst mit einem Ertragsüberschuss von CHF 9.00 ab. Das Eigenkapital beträgt CHF 1'764.85 (Konto: 20920.03).

Wasserbaufonds

Die Spezialfinanzierung Wasserbau (Funktion 7410) schliesst mit einem Ertragsüberschuss von CHF 12'531.70 ab. Das Eigenkapital beträgt CHF 238'159.63 (Konto: 29300.02).

Jugend-, Sport- und Kulturförderung

Die Spezialfinanzierung Jugend-, Sport- und Kulturförderung (Funktion 3421) schliesst mit einem Aufwandüberschuss von CHF 6'040.00 ab. Das Eigenkapital beträgt CHF 25'958.54 (Konto: 29300.03).

1.1.4 Investitionsrechnung

Es wurden Nettoinvestitionen von CHF 610'729.43 getätigt. Budgetiert waren Nettoinvestitionen von CHF 1'425'000.00.

1.1.5 Bilanz

Die Bilanzsumme beträgt per 31.12.2025 CHF 31'626'978.38 (Vorjahr: CHF 31'380'075.74). Davon beläuft sich das Finanzvermögen auf CHF 7'391'939.93 (Vorjahr: CHF 7'576'658.74). Gegenüber dem Vorjahr entspricht dies einer Abnahme von CHF 184'718.81. Das Verwaltungsvermögen beträgt per 31.12.2025 CHF 8'421'549.26 (Vorjahr: CHF 8'113'379.13), was einer Zunahme von CHF 308'170.13 entspricht. Das Fremdkapital ist mit CHF 7'314'017.45 (Vorjahr: CHF 7'398'713.60) um CHF 84'696.15 gesunken. Das Eigenkapital (SG 29) beträgt per 31.12.2025 CHF 1'030'776.63 (Vorjahr: CHF 8'291'324.27).

Das massgebende Eigenkapital (299) beläuft sich auf CHF 2'961'140.49 (Vorjahr: CHF 3'063'373.37).

1.1.6 Nachkredite

Es werden nur Nachkredite grösser CHF 5'000.00 aufgeführt.

Total: CHF 322'869.59

davon:

gebunden CHF 81'915.60

GR Kompetenz CHF 240'953.99

zu beschliessen CHF 0.00

1.2 Spezialfinanzierungen

(Gebührenfinanzierte Bereiche gemäss Art. 30 Bst. b FHDV)

SF Wasserversorgung

	Rechnungsjahr CHF	Budget CHF
Erfolg	6'051.05	- 29'946.00
Verwaltungsvermögen per 31.12.2025	1'802'231.62	
Bestand Werterhalt per 31.12.2025	1'131'926.80	
Eigenkapital per 31.12.2025	343'790.13	

SF Abwasserentsorgung

	Rechnungsjahr CHF	Budget CHF
Erfolg	19'781.86	- 43'291.00
Verwaltungsvermögen per 31.12.2025	367'583.09	
Bestand Werterhalt per 31.12.2025	2'501'362.68	
Eigenkapital per 31.12.2025	301'562.09	

SF Abfall

	Rechnungsjahr CHF	Budget CHF
Erfolg	10'923.47	25'939.00
Verwaltungsvermögen per 31.12.2025	0.00	
Eigenkapital per 31.12.2025	251'467.18	

SF Wärmeverbund

	Rechnungsjahr CHF	Budget CHF
Erfolg	56'236.02	29'650.00
Verwaltungsvermögen per 31.12.2025	2'903'190.31	
Eigenkapital per 31.12.2025	98'317.23	

2 Eckdaten

2.1 Übersicht

	Rechnung 2025	Budget 2025	Rechnung 2024
Jahresergebnis ER Gesamthaushalt	- 9'240.48	- 314'524.00	565'546.49
Jahresergebnis ER Allgemeiner Haushalt	- 102'232.88	- 296'876.00	524'174.03
Jahresergebnis Spezialfinanzierungen	92'992.40	- 17'648.00	41'372.46
Steuerertrag natürliche Personen	2'579'398.65	2'625'600.00	2'661'398.90
Steuerertrag juristische Personen	86'445.20	26'100.00	25'917.75
Liegenschaftssteuer	308'459.70	254'900.00	264'677.30
Nettoinvestitionen	610'729.43	1'425'000.00	121'978.38
Bestand Finanzvermögen	7'391'939.93		7'576'658.74
Bestand Verwaltungsvermögen Gesamthaushalt	8'421'549.26		8'113'379.13
Bestand Verwaltungsvermögen Allgemeiner Haushalt	3'348'544.24		3'177'389.22
Bestand Verwaltungsvermögen Spezialfinanzierungen	5'073'005.02		4'935'989.91
Fremdkapital	7'314'017.45		7'398'713.60
Eigenkapital	8'499'471.74		8'291'324.27
Reserven	232'502.84		232'502.84
Bilanzüberschuss	2'961'140.49		3'063'373.37

2.2 Selbstfinanzierung/Finanzierungsergebnis

		Rechnung 2025	Budget 2025	Rechnung 2024
Ergebnis Gesamthaushalt	90	- 9'240.48	- 314'524.00	565'546.49
Abschreibung Verwaltungsvermögen	33 +	297'773.00	384'002.00	275'354.00
Einlagen in Fonds und Spezialfinanzierungen	35 +	181'894.15	195'500.00	146'150.65
Entnahmen aus Fonds und Spezialfinanzierungen	45 -	47'374.90	64'300.00	45'009.90
Wertberichtigung Darlehen Verwaltungsvermögen	364 +	-	-	-
Wertberichtigung Beteiligungen Verwaltungsvermögen	365 +	-	-	-
Abschreibungen Investitionsbeiträge	366 +	4'786.00	-	-
Einlagen in das Eigenkapital	389 +	93'949.10	314'515.00	90'848.21
Entnahmen aus dem Eigenkapital	489 -	11'658.40	39'000.0	13'558.40
Selbstfinanzierung		510'128.47	476'193.00	349'147.52
Nettoinvestitionen				
Investitionsausgaben	5 -	722'873.83	1'425'000.00	298'184.98
Investitionseinnahmen	6 +	112'144.40	0	93'177.25
Nettoinvestitionen		610'729.43	1'489'000.00	205'007.73
Finanzierungsergebnis		- 100'600.96	- 1'012'807.00	144'139.79

2.3 Gestufte Erfolgsausweise

2.3.1 Gesamthaushalt

Erfolgsrechnung in CHF	Rechnung 2025	Budget 2025	Rechnung 2024
Betrieblicher Aufwand			
30 Personalaufwand	986'395.07	1'021'650.00	978'415.25
31 Sach- und übriger Betriebsaufwand	1'171'059.05	1'205'420.00	1'208'718.81
33 Abschreibungen Verwaltungsvermögen	297'773.00	384'002.00	275'354.00
35 Einlagen in Fonds und Spezialfinanzierungen	181'894.15	195'500.00	146'150.65
36 Transferaufwand	3'138'493.08	3'245'650.00	2'990'880.44
37 Durchlaufende Beiträge	3'960.00	0.00	0.00
39 Interne Verrechnungen	44'449.30	51'500.00	40'065.90
Total Betrieblicher Aufwand	5'824'023.65	6'103'722.00	5'639'585.05
Betrieblicher Ertrag			
40 Fiskalertrag	3'137'522.70	3'102'700.00	3'128'074.75
41 Regalien und Konzessionen	53'338.35	56'400.00	50'195.95
42 Entgelte	1'021'472.82	1'084'393.00	1'014'882.43
43 Verschiedene Erträge	0.00	0.00	39'600.00
45 Entnahmen aus Fonds und Spezialfinanzierungen	47'374.90	64'300.00	45'009.90
46 Transferertrag	1'460'956.39	1'387'050.00	1'858'025.59
47 Durchlaufende Beiträge	0.00	0.00	0.00
49 Interne Verrechnungen	44'449.30	51'500.00	40'065.90
Total Betrieblicher Ertrag	5'765'114.46	5'746'343.00	6'175'854.52
Ergebnis aus betrieblicher Tätigkeit	-58'909.19	-357'379.00	536'269.47
34 Finanzaufwand	127'753.00	207'985.00	170'890.34
44 Finanzertrag	259'712.41	275'040.00	277'457.17
Ergebnis aus Finanzierung	131'959.41	67'055.00	106'566.83
Operatives Ergebnis	73'050.22	-290'324.00	642'836.30
38 Ausserordentlicher Aufwand	93'949.10	81'500.00	90'848.21
48 Ausserordentlicher Ertrag	11'658.40	57'300.00	13'558.40
Ausserordentliches Ergebnis	-82'290.70	-24'200.00	-77'289.81
Gesamtergebnis Erfolgsrechnung	-9'240.48	-314'524.00	565'546.49

2.3.2 Allgemeiner Haushalt

Erfolgsrechnung in CHF		Rechnung 2025	Budget 2025	Rechnung 2024
Betrieblicher Aufwand				
30	Personalaufwand	968'188.67	991'400.00	952'306.90
31	Sach- und übriger Betriebsaufwand	791'741.40	749'040.00	793'744.96
33	Abschreibungen Verwaltungsvermögen	114'875.00	180'202.00	97'985.00
35	Einlagen in Fonds und Spezialfinanzierungen	35'649.00	0.00	34.00
36	Transferaufwand	3'013'310.78	3'113'850.00	2'862'236.20
37	Durchlaufende Beiträge	3'960.00	0.00	0.00
39	Interne Verrechnungen	44'449.30	51'500.00	40'065.90
Total Betrieblicher Aufwand		4'972'174.15	5'085'992.00	4'746'372.96
Betrieblicher Ertrag				
40	Fiskalertrag	3'137'522.70	3'102'700.00	3'128'074.75
41	Regalien und Konzessionen	53'338.35	56'400.00	50'195.95
42	Entgelte	120'156.17	149'950.00	139'613.25
43	Verschiedene Erträge	0.00	0.00	39'600.00
45	Entnahmen aus Fonds und Spezialfinanzierungen	587.00	0.00	0.00
46	Transferertrag	1'456'529.09	1'382'550.00	1'842'649.02
47	Durchlaufende Beiträge	0.00	0.00	0.00
49	Interne Verrechnungen	44'449.30	51'500.00	40'065.90
Total Betrieblicher Ertrag		4'812'582.61	4'743'100.00	5'240'198.87
Ergebnis aus betrieblicher Tätigkeit		-159'591.54	-342'892.00	493'825.91
34	Finanzaufwand	106'878.00	177'196.00	142'689.34
44	Finanzertrag	246'527.36	247'412.00	250'327.27
Ergebnis aus Finanzierung		139'649.36	70'216.00	107'637.93
Operatives Ergebnis		-19'942.18	-272'676.00	601'463.84
38	Ausserordentlicher Aufwand	93'949.10	81'500.00	90'848.21
48	Ausserordentlicher Ertrag	11'658.40	57'300.00	13'558.40
Ausserordentliches Ergebnis		-82'290.70	-24'200.00	-77'289.81
Gesamtergebnis Erfolgsrechnung		-102'232.88	-296'876.00	524'174.03

2.3.3 Spezialfinanzierung Wasserversorgung

Erfolgsrechnung	In CHF	Rechnung 2025	Budget 2025	Rechnung 2024
Betrieblicher Aufwand				
30	Personalaufwand	6'176.70	15'800.00	11'882.40
31	Sach- und übriger Betriebsaufwand	60'327.90	61'300.00	85'164.60
33	Abschreibungen Verwaltungsvermögen	27'511.00	24'100.00	22'037.00
35	Einlagen in Fonds und Spezialfinanzierungen	58'952.15	108'500.00	58'889.30
36	Transferaufwand	27'802.55	28'000.00	26'903.30
37	Durchlaufende Beiträge	0.00	0.00	0.00
39	Interne Verrechnungen	0.00	0.00	0.00
	Total Betrieblicher Aufwand	180'770.30	237'700.00	204'876.60
Betrieblicher Ertrag				
40	Fiskalertrag	0.00	0.00	0.00
41	Regalien und Konzessionen	0.00	0.00	0.00
42	Entgelte	160'623.35	183'443.00	149'999.47
43	Verschiedene Erträge	0.00	0.00	0.00
45	Entnahmen aus Fonds und Spezialfinanzierungen	27'511.00	27'100.00	28'184.90
46	Transferertrag	0.00	0.00	0.00
47	Durchlaufende Beiträge	0.00	0.00	0.00
49	Interne Verrechnungen	0.00	0.00	0.00
	Total Betrieblicher Ertrag	188'134.35	210'543.00	178'184.37
	Ergebnis aus betrieblicher Tätigkeit	7'364.05	-27'157.00	-26'692.23
34	Finanzaufwand	1'313.00	2'789.00	1'507.00
44	Finanzertrag	0.00	0.00	0.00
	Ergebnis aus Finanzierung	-1'313.00	-2'789.00	-1'507.00
	Operatives Ergebnis	6'051.05	-29'946.00	-28'199.23
38	Ausserordentlicher Aufwand	0.00	0.00	0.00
48	Ausserordentlicher Ertrag	0.00	0.00	0.00
	Ausserordentliches Ergebnis	0.00	0.00	0.00
	Gesamtergebnis Erfolgsrechnung	6'051.05	-29'946.00	-28'199.23

2.3.4 Spezialfinanzierung Abwasserentsorgung

Erfolgsrechnung in CHF	Rechnung 2025	Budget 2025	Rechnung 2024
Betrieblicher Aufwand			
30 Personalaufwand	0.00	0.00	0.00
31 Sach- und übriger Betriebsaufwand	12'108.69	99'100.00	32'865.27
33 Abschreibungen Verwaltungsvermögen	11'939.00	35'200.00	11'938.00
35 Einlagen in Fonds und Spezialfinanzierungen	87'293.00	87'000.00	87'227.35
36 Transferaufwand	59'857.65	66'000.00	63'923.79
37 Durchlaufende Beiträge	0.00	0.00	0.00
39 Interne Verrechnungen	0.00	0.00	0.00
Total Betrieblicher Aufwand	171'198.34	287'300.00	195'954.41
Betrieblicher Ertrag			
40 Fiskalertrag	0.00	0.00	0.00
41 Regalien und Konzessionen	0.00	0.00	0.00
42 Entgelte	158'293.95	180'000.00	153'605.70
43 Verschiedene Erträge	0.00	0.00	0.00
45 Entnahmen aus Fonds und Spezialfinanzierungen	19'276.90	37'200.00	16'825.00
46 Transferertrag	1'427.30	1'500.00	12'376.57
47 Durchlaufende Beiträge	0.00	0.00	0.00
49 Interne Verrechnungen	0.00	0.00	0.00
Total Betrieblicher Ertrag	178'998.15	218'700.00	182'807.27
Ergebnis aus betrieblicher Tätigkeit	7'799.81	-68'600.00	-13'147.14
34 Finanzaufwand	0.00	0.00	0.00
44 Finanzertrag	11'982.05	25'309.00	24'936.90
Ergebnis aus Finanzierung	11'982.05	25'309.00	24'936.90
Operatives Ergebnis	19'781.86	-43'291.00	11'789.76
38 Ausserordentlicher Aufwand	0.00	0.00	0.00
48 Ausserordentlicher Ertrag	0.00	0.00	0.00
Ausserordentliches Ergebnis	0.00	0.00	0.00
Gesamtergebnis Erfolgsrechnung	19'781.86	-43'291.00	11'789.76

2.3.5 Spezialfinanzierung Abfall

Erfolgsrechnung in CHF	Rechnung 2025	Budget 2025	Rechnung 2024
Betrieblicher Aufwand			
30 Personalaufwand	0.00	0.00	0.00
31 Sach- und übriger Betriebsaufwand	86'648.88	86'580.00	82'823.20
33 Abschreibungen Verwaltungsvermögen	0.00	0.00	0.00
35 Einlagen in Fonds und Spezialfinanzierungen	0.00	0.00	0.00
36 Transferaufwand	33'522.10	33'800.00	33'817.15
37 Durchlaufende Beiträge	0.00	0.00	0.00
39 Interne Verrechnungen	0.00	0.00	0.00
Total Betrieblicher Aufwand	120'170.98	120'380.00	116'640.35
Betrieblicher Ertrag			
40 Fiskalertrag	0.00	0.00	0.00
41 Regalien und Konzessionen	0.00	0.00	0.00
42 Entgelte	126'891.45	141'000.00	132'708.75
43 Verschiedene Erträge	0.00	0.00	0.00
45 Entnahmen aus Fonds und Spezialfinanzierungen	0.00	0.00	0.00
46 Transferertrag	3'000.00	3'000.00	3'000.00
47 Durchlaufende Beiträge	0.00	0.00	0.00
49 Interne Verrechnungen	0.00	0.00	0.00
Total Betrieblicher Ertrag	129'891.45	144'000.00	135'708.75
Ergebnis aus betrieblicher Tätigkeit	9'720.47	23'620.00	19'068.40
34 Finanzaufwand	0.00	0.00	0.00
44 Finanzertrag	1'203.00	2'319.00	2'193.00
Ergebnis aus Finanzierung	1'203.00	2'319.00	2'193.00
Operatives Ergebnis	10'923.47	25'939.00	21'261.40
38 Ausserordentlicher Aufwand	0.00	0.00	0.00
48 Ausserordentlicher Ertrag	0.00	0.00	0.00
Ausserordentliches Ergebnis	0.00	0.00	0.00
Gesamtergebnis Erfolgsrechnung	10'923.47	25'939.00	21'261.40

2.3.6 Spezialfinanzierung Wärmeverbund

Erfolgsrechnung in CHF	Rechnung 2025	Budget 2025	Rechnung 2024
Betrieblicher Aufwand			
30 Personalaufwand	12'029.70	14'450.00	14'225.95
31 Sach- und übriger Betriebsaufwand	220'232.18	209'400.00	214'120.78
33 Abschreibungen Verwaltungsvermögen	143'448.00	144'500.00	143'394.00
35 Einlagen in Fonds und Spezialfinanzierungen	0.00	0.00	0.00
36 Transferaufwand	4'000.00	4'000.00	4'000.00
37 Durchlaufende Beiträge	0.00	0.00	0.00
39 Interne Verrechnungen	0.00	0.00	0.00
Total Betrieblicher Aufwand	379'709.88	372'350.00	375'740.73
Betrieblicher Ertrag			
40 Fiskalertrag	0.00	0.00	0.00
41 Regalien und Konzessionen	0.00	0.00	0.00
42 Entgelte	455'507.90	430'000.00	438'955.26
43 Verschiedene Erträge	0.00	0.00	0.00
45 Entnahmen aus Fonds und Spezialfinanzierungen	0.00	0.00	0.00
46 Transferertrag	0.00	0.00	0.00
47 Durchlaufende Beiträge	0.00	0.00	0.00
49 Interne Verrechnungen	0.00	0.00	0.00
Total Betrieblicher Ertrag	455'507.90	430'000.00	438'955.26
Ergebnis aus betrieblicher Tätigkeit	75'798.02	57'650.00	63'214.53
34 Finanzaufwand	19'562.00	28'000.00	26'694.00
44 Finanzertrag	0.00	0.00	0.00
Ergebnis aus Finanzierung	-19'562.00	-28'000.00	-26'694.00
Operatives Ergebnis	56'236.02	29'650.00	36'520.53
38 Ausserordentlicher Aufwand	0.00	0.00	0.00
48 Ausserordentlicher Ertrag	0.00	0.00	0.00
Ausserordentliches Ergebnis	0.00	0.00	0.00
Gesamtergebnis Erfolgsrechnung	56'236.02	29'650.00	36'520.53

3 Bilanz

Konto	Bilanz HRM2 Bilanzgliederung HRM2	Bestand per 01.01.2025	Veränderungen		Bestand per 31.12.2025
			Zuwachs	Abgang	
1	Aktiven	15'690'037.87	17'615'166.00	17'491'714.68	15'813'489.19
10	Finanzvermögen	7'576'658.74	15'736'145.27	15'920'864.08	7'391'939.93
100	Flüssige Mittel und kurzfristige Geldanlagen	2'108'790.08	7'633'938.48	7'830'785.65	1'911'942.91
101	Forderungen	2'041'776.18	8'099'949.49	8'059'470.35	2'082'255.32
104	Aktive Rechnungsabgrenzungen	31'863.00	2'257.30	31'863.00	2'257.30
106	Vorräte und angefangene Arbeiten	7'345.48		-1'254.92	8'600.40
107	Finanzanlagen	200.00			200.00
108	Sachanlagen FV	3'386'684.00			3'386'684.00
14	Verwaltungsvermögen	8'113'379.13	1'879'020.73	1'570'850.60	8'421'549.26
140	Sachanlagen VV	6'108'810.72	1'698'407.65	1'397'628.60	6'409'589.77
142	Immaterielle Anlagen	382'404.69	93'071.70	66'712.00	408'764.39
144	Darlehen	1'552'856.82	462.53	101'724.00	1'451'595.35
145	Beteiligungen, Grundkapitalien	611.00			611.00
146	Investitionsbeiträge	68'695.90	87'078.85	4'786.00	150'988.75
148	Kumulierte zusätzliche Abschreibungen				

3 Bilanz

Konto	Bilanz HRM2 Bilanzgliederung HRM2	Bestand per 01.01.2025	Veränderungen		Bestand per 31.12.2025
			Zuwachs	Abgang	
2	Passiven	15'690'037.87	8'562'548.74	8'439'097.42	15'813'489.19
20	Fremdkapital	7'398'713.60	7'669'548.06	7'754'244.21	7'314'017.45
200	Laufende Verbindlichkeiten	426'835.13	5'454'152.88	5'435'254.41	445'733.60
201	Kurzfristige Finanzverbindlichkeiten	2'000'000.00	2'000'000.00	2'000'000.00	2'000'000.00
204	Passive Rechnungsabgrenzung	61'265.80	46'923.65	61'265.80	46'923.65
205	Kurzfristige Rückstellungen	186'000.00	168'000.00	186'000.00	168'000.00
206	Langfristige Finanzverbindlichkeiten	4'722'856.82	462.53	71'724.00	4'651'595.35
209	Verbindlichkeiten gegenüber Spezialfinanzierungen und Fonds im Fremdkapital	1'755.85	9.00		1'764.85
29	Eigenkapital	8'291'324.27	893'000.68	684'853.21	8'499'471.74
290	Verpflichtungen (+) bzw. Vorschüsse (-) gegenüber Spezialfinanzierungen	902'144.23	128'632.40		1'030'776.63
293	Vorfinanzierungen	4'058'103.18	240'194.25	58'446.30	4'239'851.13
294	Reserven	232'502.84			232'502.84
296	Neubewertungsreserve Finanzvermögen	35'200.65			35'200.65
298	Übriges Eigenkapital				
299	Bilanzüberschuss/-fehlbetrag	3'063'373.37	524'174.03	626'406.91	2'961'140.49

4 Funktionen

4.1 Erfolgsrechnung

0 Allgemeine Verwaltung

	Rechnung 2025		Budget 2025		Rechnung 2024	
	Aufwand	Ertrag	Aufwand	Ertrag	Aufwand	Ertrag
Nettoergebnis	700'914.09	66'801.42	647'020.00	66'900.00	609'720.56	67'884.31
		634'112.67		580'120.00		541'836.25
0120 Exekutive						
0220 Allgemeine Dienste						
0290 Verwaltungsliegenschaften						

Höhere Sitzungsgelder/Delegationen erwartet
Höhere Kosten Informatik
Höhere Unterhaltskosten Gemeindehaus

1 Öffentliche Ordnung und Sicherheit, Verteidigung

	Rechnung 2025		Budget 2025		Rechnung 2024	
	Aufwand	Ertrag	Aufwand	Ertrag	Aufwand	Ertrag
Nettoergebnis	122'475.60	31'000.65	84'426.00	42'200.00	134'784.44	42'496.95
		91'475.55		42'226.00		92'287.49
1400 Allgemeines Rechtswesen						

Mehrkosten externe Bauverwaltung

2 Bildung

	Rechnung 2025		Budget 2025		Rechnung 2024	
	Aufwand	Ertrag	Aufwand	Ertrag	Aufwand	Ertrag
Nettoergebnis	1'945'369.83	616'091.20	2'016'158.00	516'550.00	1'927'411.91	538'969.49
		1'329'278.63		1'499'608.00		1'388'442.42
2110 Kindergarten						
2120 Primarstufe						
2130 Sekundarstufe I						
2170 Schulliegenschaften						
2195 Schülertransporte						

Einsparungen Schulreisen
Tiefere Besoldungskosten, tiefere Kosten IBEM/KBF, div. Einsparungen Betriebskosten
Tiefere Besoldungskosten, höhere Infrastrukturkosten
Tiefere Unterhaltskosten, weniger Aufwand Unterhalt übrige mobile Anlage, tiefere Abschreibungskosten
Tieferer Aufwand

3 Kultur, Sport, Freizeit, Kirche

		Rechnung 2025		Budget 2025		Rechnung 2024	
		Aufwand	Ertrag	Aufwand	Ertrag	Aufwand	Ertrag
Nettoergebnis	3290 Übrige Kultur	34'950.22	6'200.00	48'190.00	6'280.00	35'040.65	3'050.00
			28'750.22		41'910.00		31'990.65

Anschaffung Fahnen konnte über Amtsanzeigerbeitrag finanziert werden

4 Gesundheit

		Rechnung 2025		Budget 2025		Rechnung 2024	
		Aufwand	Ertrag	Aufwand	Ertrag	Aufwand	Ertrag
Nettoergebnis		6'843.85		6'700.00		7'322.05	
			6'843.85		6'700.00		7'322.05

Keine grossen Abweichungen zu verzeichnen

5 Soziale Sicherheit

		Rechnung 2025		Budget 2025		Rechnung 2024	
		Aufwand	Ertrag	Aufwand	Ertrag	Aufwand	Ertrag
Nettoergebnis	5320 Lastenausgleich EL	1'214'769.14	39'038.54	1'299'065.00	42'500.00	1'172'155.50	36'111.72
	5799 Lastenausgleich Soziales		1'175'730.60		1'256'565.00		1'136'043.78

Lastenausgleich EL tiefer ausgefallen
Lastenausgleich Sozialhilfe tiefer ausgefallen

6 Verkehr

	Rechnung 2025		Budget 2025		Rechnung 2024	
	Aufwand	Ertrag	Aufwand	Ertrag	Aufwand	Ertrag
Nettoergebnis	447'512.69	76'216.30	483'218.00	86'500.00	427'811.30	72'347.90
		371'296.39		396'718.00		355'463.40

6150 Gemeindestrassen
6291 Gemeindeanteil Öffentlicher Verkehr

Tiefere Unterhaltskosten, Unterhalt Kommunalfahrzeug höh
Lastenausgleich ÖV tiefer

7 Umweltschutz und Raumordnung

	Rechnung 2025		Budget 2025		Rechnung 2024	
	Aufwand	Ertrag	Aufwand	Ertrag	Aufwand	Ertrag
Nettoergebnis	703'905.03	541'019.10	869'913.00	747'826.00	682'744.88	627'360.22
		162'885.93		122'087.00		55'384.66

7710 Friedhof
7900 Raumordnung allgemein

Tiefere Unterhaltskosten
Tiefere Abschreibungskosten, Einlage SF Mehrwertabschöpfung

Die Abweichungen zu den spezialfinanzierten Bereichen werden hier nicht näher erläutert, da sie keinen Einfluss auf das Ergebnis der Erfolgsrechnung im allgemeinen Haushalt haben.

8 Volkswirtschaft

	Rechnung 2025		Budget 2025		Rechnung 2024	
	Aufwand	Ertrag	Aufwand	Ertrag	Aufwand	Ertrag
Nettoergebnis	456'333.55	508'846.25	430'970.00	486'400.00	440'790.36	489'151.21
	52'512.70		55'430.00		48'360.85	

Die Abweichungen zu dem spezialfinanzierten Bereich Wärmeverbund wird hier nicht näher erläutert, da sie keinen Einfluss auf das Ergebnis der Erfolgsrechnung im allgemeinen Haushalt hat.

9 Finanzen und Steuern

	Rechnung 2025		Budget 2025		Rechnung 2024	
	Aufwand	Ertrag	Aufwand	Ertrag	Aufwand	Ertrag
	505'644.15	4'253'505.29	563'136.00	4'453'640.00	1'057'287.67	4'617'697.52
Nettoergebnis	3'747'861.14		3'890'504.00		3'560'409.85	

9100 Allgemeine Gemeindesteuern
 9101 Sondersteuern
 9102 Liegenschaftssteuern
 9500 Ertragsanteile, übrige:
 9300 Finanz- und Lastenausgleich
 9610 Zinsen

Höhere Wertberichtigungen
 Höhere Grundstückgewinnsteuer, tiefere Sonderveranlagungen
 Mehreinnahmen
 Tiefere Einnahmen Erbschafts-/Schenkungssteuern
 Tiefere Beiträge aus dem Finanz- und Lastenausgleich TCHF 43
 Tiefere Zinskosten

4.2 Investitionsrechnung

	Rechnung 2025		Budget 2025		Rechnung 2024	
	Ausgaben	Einnahmen	Ausgaben	Einnahmen	Ausgaben	Einnahmen
0 Allgemeine Verwaltung Nettoausgaben/-einnahmen	34'040.50	34'040.50				
1 Öffentliche Ordnung und Sicherheit Nettoausgaben/-einnahmen	30'000.00	30'000.00			10'000.00	10'000.00
2 Bildung Nettoausgaben/-einnahmen	304'411.04	304'411.04	490'000.00	490'000.00	56'227.15	56'227.15
3 Kultur, Sport, Freizeit, Kirche Nettoausgaben/-einnahmen						
4 Gesundheit Nettoausgaben/-einnahmen						
5 Soziale Sicherheit Nettoausgaben/-einnahmen						
6 Verkehr Nettoausgaben/-einnahmen	6'412.00	6'412.00	635'000.00	635'000.00	11'238.00	11'238.00
7 Umweltschutz und Raumordnung Nettoausgaben/-einnahmen	376'622.71	10'420.40 366'202.31	300'000.00	300'000.00	130'340.85	1'353.50 128'987.35
8 Volkswirtschaft Nettoausgaben/-einnahmen	1'387.58 70'336.42	71'724.00			7'222.88 64'474.12	71'697.00
9 Finanzen und Steuern Nettoausgaben/-einnahmen	112'144.40 610'729.43	722'873.83		1'425'000.00	81'697.00 121'978.38	203'675.38

5 Sachgruppen

5.1 Erfolgsrechnung

Konto	Erfolgsrechnung HRM2 Sachgruppengliederung ER HRM2	Rechnung 2025		Budget 2025		Rechnung 2024	
		Aufwand	Ertrag	Aufwand	Ertrag	Aufwand	Ertrag
3	Aufwand	6'045'725.75		6'393'207.00		5'901'323.60	
30	Personalaufwand	986'395.07		1'021'650.00		978'415.25	
31	Sach- und übriger Betriebsaufwand	1'171'059.05		1'205'420.00		1'208'718.81	
33	Abschreibungen Verwaltungsvermögen	297'773.00		384'002.00		275'354.00	
34	Finanzaufwand	127'753.00		207'985.00		170'890.34	
35	Einlagen in Fonds und Spezialfinanzierungen	181'894.15		195'500.00		146'150.65	
36	Transferaufwand	3'138'493.08		3'245'650.00		2'990'880.44	
37	Durchlaufende Beiträge	3'960.00					
38	Ausserordentlicher Aufwand	93'949.10		81'500.00		90'848.21	
39	Interne Verrechnungen	44'449.30		51'500.00		40'065.90	
4	Ertrag		6'036'485.27		6'078'683.00		6'466'870.09
40	Fiskalertrag		3'137'522.70		3'102'700.00		3'128'074.75
41	Regalien und Konzessionen		53'338.35		56'400.00		50'195.95
42	Entgelte		1'021'472.82		1'084'393.00		1'014'882.43
43	Verschiedene Erträge						39'600.00
44	Finanzertrag		259'712.41		275'040.00		277'457.17
45	Entnahmen aus Fonds und Spezialfinanzierungen		47'374.90		64'300.00		45'009.90
46	Transferertrag		1'460'956.39		1'387'050.00		1'858'025.59
48	Ausserordentlicher Ertrag		11'658.40		57'300.00		13'558.40
49	Interne Verrechnungen		44'449.30		51'500.00		40'065.90

5 Sachgruppen

5.1 Erfolgsrechnung

Konto	Erfolgsrechnung HRM2 Sachgruppengliederung ER HRM2	Rechnung 2025		Budget 2025		Rechnung 2024	
		Aufwand	Ertrag	Aufwand	Ertrag	Aufwand	Ertrag
9	Abschlusskonten	92'992.40	102'232.88	55'589.00	370'113.00	593'745.72	28'199.23
90	Abschluss Erfolgsrechnung	92'992.40	102'232.88	55'589.00	370'113.00	593'745.72	28'199.23
	Total	6'138'718.15	6'138'718.15	6'448'796.00	6'448'796.00	6'495'069.32	6'495'069.32
	Gesamttotal	6'138'718.15	6'138'718.15	6'448'796.00	6'448'796.00	6'495'069.32	6'495'069.32

5 Sachgruppen

5.2 Investitionsrechnung

Konto	Investitionsrechnung HRM2 Sachgruppengliederung IR HRM2	Rechnung 2025		Budget 2025		Rechnung 2024	
		Ausgaben	Einnahmen	Ausgaben	Einnahmen	Ausgaben	Einnahmen
5	Investitionsausgaben Netto Aufwand	835'018.23				286'725.88	
			835'018.23				286'725.88
50	Sachanlagen Netto Aufwand	237'774.51				54'280.25	
			237'774.51				54'280.25
51	Investitionen auf Rechnung Dritter Netto Aufwand	304'411.04				65'778.35	
			304'411.04				65'778.35
52	Immaterielle Anlagen Netto Aufwand	93'146.90				10'366.50	
			93'146.90				10'366.50
54	Darlehen Netto Aufwand	462.53				2'407.63	
			462.53				2'407.63
56	Eigene Investitionsbeiträge Netto Aufwand	87'078.85				72'196.15	
			87'078.85				72'196.15
59	Übertrag an Bilanz Netto Aufwand	112'144.40				81'697.00	
			112'144.40				81'697.00
6	Investitionseinnahmen Netto Ertrag		835'018.23				286'725.88
		835'018.23				286'725.88	
61	Rückerstattungen						
63	Investitionsbeiträge für eigene Rechnung Netto Ertrag		10'420.40				
		10'420.40					
64	Rückzahlung von Darlehen Netto Ertrag		30'000.00				10'000.00
		30'000.00				10'000.00	
66	Rückzahlung eigener Investitionsbeiträge Netto Ertrag		71'724.00				73'050.50
		71'724.00				73'050.50	
69	Übertrag an Bilanz Netto Ertrag		722'873.83				203'675.38
		722'873.83				203'675.38	
	Total	835'018.23	835'018.23			286'725.88	286'725.88
	Gesamttotal	835'018.23	835'018.23			286'725.88	286'725.88

6 Geldflussrechnung

Bezeichnung	2025	2024
Geldfluss aus betrieblicher Tätigkeit		
(-) Aufwandüberschuss / Ertragsüberschuss	-9'240.48	565'546.49
Abschreibungen Verwaltungsvermögen	297'773.30	275'354.00
Abschreibungen Investitionsbeiträge	4'786.00	11'326.99
Einlagen in das Eigenkapital	93'949.10	90'848.21
(-) Entnahmen aus dem Eigenkapital	-11'658.40	-13'558.40
Verluste aus Verkauf Finanzanlagen FV und Übertragung Finanzanlagen FV ins VV / (-) Gewinne aus Verkauf Finanzanlagen FV	0.00	0.00
Verluste aus Verkauf Sachanlagen FV und Übertragung Sachanlagen FV ins VV / (-) Gewinne aus Verkauf Sachanlagen FV	0.00	0.00
Wertberichtigungen Anlagen FV / (-) Wertberichtigungen Anlagen FV	0.00	0.00
Wertberichtigungen Darlehen/Beteiligungen VV	0.00	0.00
(-) Aufwertung VV	0.00	0.00
(-) Zunahme/Abnahme Forderungen	-16'658.74	108'286.76
(-) Zunahme/Abnahme Vorräte	-1'254.92	-463.32
Abnahme/(-) Zunahme aktive Rechnungsabgrenzungen	29'605.70	-11'463.00
(-) Abnahme/Zunahme Laufende Verbindlichkeiten	-2'019.43	-115'532.19
(-) Abnahme/Zunahme kurzfr. Rückstellungen	-18'000.00	62'000.00
(-) Abnahme/Zunahme passive Rechnungsabgrenzungen	-14'342.15	-49'361.20
(-) Abnahme/Zunahme langfr. Rückstellungen	0.00	0.00
Zunahme/(-) Abnahme Spezialfinanzierungen im EK und Vorfinanzierungen	135'097.25	101'106.75
Geldfluss aus betrieblicher Tätigkeit	488'037.23	1'024'091.09

Geldfluss aus Investitionstätigkeit		
Zahlungen für Nettoinv. Sachanlagen + Immat. Anlagen+ Investitionsbeiträge VV	-589'811.53	-103'737.58
(-) Auszahlungen für Darlehen/Beteiligungen VV	0.00	0.00
Einzahlung für Darlehen/Beteiligungen VV	0.00	0.00
(-) Kauf Sachanlagen FV	0.00	0.00
Verkauf Sachanlagen FV	0.00	0.00
(-) Investitionen Sachanlagen FV	0.00	0.00
(-) Kauf kurzfristige Finanzanlagen FV	0.00	0.00
Verkauf kurzfristige Finanzanlagen FV	0.00	0.00
(-) Kauf langfristige Finanzanlagen FV	0.00	0.00
Verkauf langfristige Finanzanlagen FV	0.00	0.00
Geldfluss aus Investitionstätigkeit	-589'811.53	-103'737.58
Geldfluss aus Finanzierungstätigkeit		
(-) Abnahme/ Zunahme Kontokorrente mit Dritten	-23'820.40	-41'556.85
Aufnahme kurzfristige Finanzverbindlichkeiten	2'000'000.00	2'000'000.00
(-) Rückzahlung kurzfristige Finanzverbindlichkeiten	-2'000'000.00	-2'000'000.00
Aufnahme langfristige Finanzverbindlichkeiten	462.53	2'407.63
(-) Rückzahlung langfristige Finanzverbindlichkeiten	-71'724.00	-71'697.00
Zunahme/(-) Abnahme Stiftungen, Legate, Zuwendungen im FK sowie Fonds im FK	9.00	34.00
Geldfluss aus Finanzierungstätigkeit	-95'072.87	-110'812.22
Total Geldfluss	-196'847.17	809'541.29
Bestand Flüssige Mittel und kurzfristige Geldanlagen 1.1.	2'108'790.08	1'299'248.79
Bestand Flüssige Mittel und kurzfristige Geldanlagen 31.12.	1'911'942.91	2'108'790.08
<i>Kontrollrechnung: Differenz</i>	<i>0.00</i>	<i>0.00</i>

7 Finanzkennzahlen

7.1 Gesamthaushalt

Kennzahl	2021	2022	2023	2024	2025	Ø	Kommentar/Interpretation
	Wert	Wert	Wert	Wert	Wert	Wert	
Nettoverschuldungsquotient	77.1%	100.7%	79.0%	-5.2%	-2.2%	40.9%	Nettoschulden in % des Fiskalertrages (inkl. Finanzausgleich). Diese Kennzahl gibt an, welcher Anteil der Fiskalerträge, bzw. wieviel Jahrest tranchen erforderlich sind, um die Nettoschulden abzutragen. Richtwert: < 100% gut.
Selbstfinanzierungsgrad	37.8%	66.5%	301.0%	845.0%	83.5%	99.0%	Selbstfinanzierung in % der Nettoinvestitionen. Der Selbstfinanzierungsgrad gibt Antwort auf die Frage, wie weit die Investitionen aus selbst erarbeiteten Mitteln bezahlt werden können. Richtwert: > 100% ideal.
Zinsbelastungsanteil	0.3%	0.3%	0.9%	0.8%	0.5%	0.6%	Nettozinsen in % des Laufenden Ertrages. Der Zinsbelastungsanteil sagt aus, wie stark der Laufende Ertrag durch den Zinsendienst belastet ist. Je tiefer der Wert, desto grösser der Handlungsspielraum. Richtwert: 0-4% gut.
Bruttoverschuldungsanteil	143.2%	131.7%	123.1%	111.5%	118.7%	124.2%	Bruttoschuld in % des Laufenden Ertrages. Die Bruttoverschuldung informiert über das Mass der Verschuldung einer Gemeinde. Richtwert: < 50% = sehr gut.
Investitionsanteil	35.4%	19.3%	6.3%	3.7%	11.8%	15.7%	Bruttoinvestitionen in % der Gesamtausgaben. Der Investitionsanteil informiert über das Mass der Investitionstätigkeit einer Gemeinde. Aussage: < 10% = schwache Investitionstätigkeit.
Kapitaldienstanteil	7.6%	8.5%	8.2%	5.3%	5.5%	6.9%	Kapitaldienst in % des Laufenden Ertrages. Der Kapitaldienstanteil informiert darüber, wie stark der Laufende Ertrag durch Zinsendienst und Abschreibungen belastet ist. Richtwert: < 5% = geringe Belastung.
Nettoschuld in Franken pro Einwohner	1'789	2'042	1'873	- 129	- 56	962	Die Nettoschuld pro Einwohner wird als Gradmesser für die Verschuldung verwendet. Ein negativer Wert entspricht einem Nettovermögen pro Einwohner.
Selbstfinanzierungsanteil	13.2%	12.0%	12.7%	16.1%	8.5%	12.5%	Selbstfinanzierung in % des Laufenden Ertrages. Der Selbstfinanzierungsanteil gibt Auskunft über die finanzielle Leistungsfähigkeit unserer Gemeinde. Je höher der Wert, desto grösser ist der Spielraum für den Schuldenabbau oder die Finanzierung von Investitionen und deren Folgekosten. Richtwert: 10-20% = mittel

Nettozinsbelastungsanteil	1.3%	-0.1%	0.6%	-2.0%	-2.8%	-0.9%	<i>Finanzaufwand netto in % des Steuerertrages. Richtwert 0-4% = Sehr tiefe Belastung</i>
Massgebliches Eigenkapital pro Einwohner	2'019	2'024	1'855	2'786	2'738	2'340	Vergleichsgrösse

7.2 Allgemeiner Haushalt

Kennzahl	2021	2022	2023	2024	2025	Ø	Kommentar/Interpretation
	Wert	Wert	Wert	Wert	Wert	Wert	
Selbstfinanzierungsgrad	98.3%	57.7%	199.6%	1056.1%	26.6%	134.2%	<i>Selbstfinanzierung in % der Nettoinvestitionen. Der Selbstfinanzierungsgrad gibt Antwort auf die Frage, wie weit die Investitionen aus selbst erarbeiteten Mitteln bezahlt werden können. Richtwert: > 100% ideal.</i>
Bilanzüberschussquotient	67.2%	76.1%	58.0%	89.3%	85.3%	76.9%	<i>Bilanzüberschuss in % des Fiskalertrages (inkl. Finanzausgleich). Nach Gemeindegrösse abgestufte Mindestausstattung des Eigenkapitals (Bilanzüberschuss) zur Abdeckung von Aufwandüberschüssen, zum Schutz vor einem Bilanzfehlbetrag sowie zur Verstärkung der Risikofähigkeit. Richtwert: > 30 % Gemeinden von 2'000 bis 10'000 Einwohner.</i>

7.3 Spezialfinanzierung Wasserversorgung

Kennzahl	2021	2022	2023	2024	2025	Ø	Kommentar/Interpretation
	Wert	Wert	Wert	Wert	Wert	Wert	
Selbstfinanzierungsgrad	27.63%	27.63%	981.02%	51.37%	28.21%	39.08%	<i>Selbstfinanzierung in % der Nettoinvestitionen. Der Selbstfinanzierungsgrad gibt Antwort auf die Frage, wie weit die Investitionen aus selbst erarbeiteten Mitteln bezahlt werden können. Richtwert: > 100% ideal.</i>
Kostendeckungsgrad	107.3%	92.6%	82.5%	86.3%	103.3%	93.4%	<i>Aufwand in % des Ertrages. Der Kostendeckungsgrad gibt Antwort auf die Frage, wie weit der Aufwand aus selbst erarbeiteten Erträgen gedeckt ist. > 100% = Ertragsüberschuss</i>
Werterhaltungsquote	10.98%	13.08%	16.31%	16.78%	17.26%	14.88%	<i>Bestand Werterhalt in % des Wiederbeschaffungswertes.</i>

7.4 Spezialfinanzierung Abwasserentsorgung

Kennzahl	2021	2022	2023	2024	2025	Ø	Kommentar/Interpretation
	Wert	Wert	Wert	Wert	Wert	Wert	
Selbstfinanzierungsgrad	741.77%	1242.72%	74.87%	145.56%	111.98%	174.12%	Selbstfinanzierung in % der Nettoinvestitionen. Der Selbstfinanzierungsgrad gibt Antwort auf die Frage, wie weit die Investitionen aus selbst erarbeiteten Mitteln bezahlt werden können. Richtwert: > 100% ideal.
Kostendeckungsgrad	92.6%	93.1%	86.8%	106.0%	111.6%	97.9%	Aufwand in % des Ertrages. Der Kostendeckungsgrad gibt Antwort auf die Frage, wie weit der Aufwand aus selbst erarbeiteten Erträgen gedeckt ist. > 100% = Ertragsüberschuss
Werterhaltungsquote	19.88%	21.47%	23.16%	23.41%	24.07%	22.51%	Bestand Werterhalt in % des Wiederbeschaffungswertes.

7.5 Spezialfinanzierung Abfall

Kennzahl	2021	2022	2023	2024	2025	Ø	Kommentar/Interpretation
	Wert	Wert	Wert	Wert	Wert	Wert	
Selbstfinanzierungsgrad	Keine Investitionen						Selbstfinanzierung in % der Nettoinvestitionen. Der Selbstfinanzierungsgrad gibt Antwort auf die Frage, wie weit die Investitionen aus selbst erarbeiteten Mitteln bezahlt werden können. Richtwert: > 100% ideal.
Kostendeckungsgrad	117.1%	117.5%	115.8%	118.2%	109.1%	115.4%	Aufwand in % des Ertrages. Der Kostendeckungsgrad gibt Antwort auf die Frage, wie weit der Aufwand aus selbst erarbeiteten Erträgen gedeckt ist. > 100% = Ertragsüberschuss

7.6 Spezialfinanzierung Wärmeverbund

Kennzahl	2021	2022	2023	2024	2025	Ø	Kommentar/Interpretation
	Wert	Wert	Wert	Wert	Wert	Wert	
Selbstfinanzierungsgrad	100.00%	100.00%	100.00%	-279.05%	-283.90%	68.02%	Selbstfinanzierung in % der Nettoinvestitionen. Der Selbstfinanzierungsgrad gibt Antwort auf die Frage, wie weit die Investitionen aus selbst erarbeiteten Mitteln bezahlt werden können. Richtwert: > 100% ideal.
Kostendeckungsgrad	65.5%	100.0%	99.4%	109.1%	98.6%	98.6%	Aufwand in % des Ertrages. Der Kostendeckungsgrad gibt Antwort auf die Frage, wie weit der Aufwand aus selbst erarbeiteten Erträgen gedeckt ist. > 100% = Ertragsüberschuss

8 Antrag der Exekutive

Gemäss Art. 71 GG (170.11) verabschiedet der Gemeinderat die Jahresrechnung 2025 der Einwohnergemeinde Reutigen:

ERFOLGSRECHNUNG	Aufwand Gesamthaushalt	CHF	6'045'725.75
	Ertrag Gesamthaushalt	CHF	6'036'485.27
	Aufwandüberschuss	CHF	9'240.48
davon			
	Aufwand Allgemeiner Haushalt	CHF	5'164'765.15
	Ertrag Allgemeiner Haushalt	CHF	5'062'532.27
	Aufwandüberschuss	CHF	102'232.88
	Aufwand Wasserversorgung	CHF	182'083.30
	Ertrag Wasserversorgung	CHF	188'134.35
	Ertragsüberschuss	CHF	6'051.05
	Aufwand Abwasserentsorgung	CHF	171'198.34
	Ertrag Abwasserentsorgung	CHF	190'980.20
	Ertragsüberschuss	CHF	19'781.86
	Aufwand Abfall	CHF	128'407.08
	Ertrag Abfall	CHF	139'330.55
	Ertragsüberschuss	CHF	10'923.47
	Aufwand Wärmeverbund	CHF	399'271.88
	Ertrag Wärmeverbund	CHF	455'507.90
	Ertragsüberschuss	CHF	56'236.02
INVESTITIONSRECHNUNG			
	Ausgaben	CHF	722'873.83
	Einnahmen	CHF	112'144.40
	Nettoinvestitionen	CHF	610'729.43
	Der Ertragsüberschuss Allg. Haushalt wird dem Bilanzüberschuss zugewiesen. Durch den Aufwandüberschuss reduziert sich der Bilanzüberschuss auf	CHF	2'961'140.49

ANTRAG:

Der Gemeindeversammlung wird beantragt, die Jahresrechnung 2025 zu genehmigen.

Einwohnergemeinde Reutigen

Hanspeter Iseli
Gemeindepräsident

Daniela Meyer
Gemeindeschreiberin

Ilona Moser
Finanzverwalterin

Reutigen, 27. April 2026

9 Bestätigungsbericht

FANKHAUSER & PARTNER AG

Treuhand und Beratung

Dienstleistungen für Gemeinden
KMU und Private

An die Gemeindeversammlung

Als Rechnungsprüfungsorgan haben wir die Jahresrechnung der Einwohnergemeinde Reutigen, bestehend aus Berichterstattung, Bilanz, Erfolgsrechnung, Investitionsrechnung, Geldflussrechnung und Anhang für das am 31. Dezember 2025 abgeschlossene Rechnungsjahr geprüft. Die Prüfungsarbeiten wurden am 01.05.2026 beendet.

Verantwortung des Gemeinderates

Der Gemeinderat ist für die Aufstellung der Jahresrechnung in Übereinstimmung mit den kantonalen und kommunalen gesetzlichen Vorschriften verantwortlich. Diese Verantwortung beinhaltet die Ausgestaltung, Implementierung und Aufrechterhaltung eines internen Kontrollsystems mit Bezug auf die Aufstellung der Jahresrechnung, die frei von wesentlichen falschen Angaben als Folge von Verstössen oder Irrtümern ist. Darüber hinaus ist der Gemeinderat für die Anwendung sachgemässer Rechnungslegungsmethoden sowie die Vornahme angemessener Schätzungen verantwortlich.

Verantwortung des Rechnungsprüfungsorgans

Unsere Verantwortung ist es, aufgrund unserer Prüfung ein Prüfungsurteil über die Jahresrechnung abzugeben. Wir haben unsere Prüfung in Übereinstimmung mit den gesetzlichen Vorschriften und der Arbeitshilfe für Rechnungsprüfungsorgane (AH RPO, Ausgabe 2016) vorgenommen. Die Prüfung haben wir so zu planen und durchzuführen, dass wir hinreichende Sicherheit gewinnen, ob die Jahresrechnung frei von wesentlichen falschen Angaben ist.

Eine Prüfung beinhaltet die Durchführung von Prüfungshandlungen zur Erlangung von Prüfungsnachweisen für die in der Jahresrechnung enthaltenen Wertansätze und sonstigen Angaben. Die Auswahl der Prüfungshandlungen liegt im pflichtgemässen Ermessen des Prüfers. Dies schliesst eine Beurteilung der Risiken wesentlicher falscher Angaben in der Jahresrechnung als Folge von Verstössen oder Irrtümern ein. Bei der Beurteilung dieser Risiken berücksichtigt der Prüfer das interne Kontrollsystem, soweit es für die Aufstellung der Jahresrechnung von Bedeutung ist, um die den Umständen entsprechenden Prüfungshandlungen festzulegen, nicht aber um ein Prüfungsurteil über die Wirksamkeit des internen Kontrollsystems abzugeben. Die Prüfung umfasst zudem die Beurteilung der Angemessenheit der angewandten Rechnungslegungsmethoden, der Plausibilität der vorgenommenen Schätzungen sowie eine Würdigung der Gesamtdarstellung der Jahresrechnung. Wir sind der Auffassung, dass die von uns erlangten Prüfungsnachweise eine ausreichende und angemessene Grundlage für unser Prüfungsurteil bilden.

Prüfungsurteil

Nach unserer Beurteilung entspricht die Jahresrechnung für das am 31. Dezember 2025 abgeschlossene Rechnungsjahr den kantonalen und kommunalen gesetzlichen Vorschriften.

Berichterstattung aufgrund weiterer gesetzlicher Vorschriften

Wir bestätigen, dass wir die Anforderungen an die Befähigung gemäss Art. 123 GV und die besonderen Voraussetzungen gemäss Art. 124 GV erfüllen und keine mit unserer Unabhängigkeit nicht vereinbare Sachverhalte vorliegen. Wir beantragen, die Jahresrechnung per 31. Dezember 2025 mit Aktiven und Passiven von CHF 15'813'489.19 und einem Aufwandüberschuss des Gesamthaushalts von CHF 9'240.48 zu genehmigen.

Huttwil, 01.05.2026

Das Rechnungsprüfungsorgan
Fankhauser & Partner AG



Roman Kauz Marc Zeller

10 Genehmigung der Jahresrechnung

Das beschlussfassende Organ der Einwohnergemeinde Reutigen hat die Jahresrechnung 2025 am 15. Juni 2026 gemäss dem vorstehenden Antrag des Gemeinderates vom 27. April 2026 genehmigt.

Einwohnergemeinde Reutigen

Reutigen, 15. Juni 2026

Hanspeter Iseli
Gemeindepräsident

Daniela Meyer
Gemeindeschreiberin

Ilona Moser
Finanzverwalterin

11 Anhang

11.1 Regelwerk

11.1.1 Angewendetes Regelwerk

Der Rechnungsabschluss der Einwohnergemeinde Reutigen ist in Übereinstimmung mit den geltenden kantonalen gesetzlichen Grundlagen erstellt worden.

Gemeindegesezt (GG, BSG 170.11)

Gemeindeverordnung (GV, BSG 170.111)

Direktionsverordnung über den Finanzhaushalt der Gemeinden (FHDV, BSG 170.511)

Diese orientieren sich gemäss Art. 70 Absatz 1 GG am Harmonisierten Rechnungslegungsmodell für die Kantone und Gemeinden, HRM2, laut Handbuch der Konferenz der Kantonalen Finanzdirektoren. Die kantonalen Bestimmungen weichen in einzelnen Bereichen von den Empfehlungen des HRM2 ab. Das Amt für Gemeinden und Raumordnung stellt eine Auflistung dieser Ausnahmen zur Verfügung unter www.be.ch/gemeinden > Rubrik Gemeindefinanzen > HRM2 > Praxishilfen.

11.1.2 Bewertung Finanzvermögen

Vermögenswerte im Finanzvermögen werden bilanziert, wenn sie einen künftigen Nutzen erbringen und ihr Wert verlässlich ermittelt werden kann. Sie werden bei erstmaliger Bilanzierung zu Anschaffungs- bzw. Herstellungskosten bilanziert. Entstehen der Gemeinde keine Kosten, wird zum Verkehrswert zum Zeitpunkt des Zugangs bilanziert. Folgebewertungen erfolgen zum Verkehrswert am Bilanzstichtag, wobei eine systematische Neubewertung bei Liegenschaften mit Ausnahme von Baurechten alle fünf Jahre oder bei Änderung des amtlichen Werts, bei allen anderen Vermögenswerten jährlich erfolgt. Die Bilanzwerte sind bei eingetretenen dauerhaften Wertminderungen oder Verlusten sofort zu berichtigen.

Folgebewertung Finanzvermögen

(Art. 81 GV, BSG 170.111)

Das Finanzvermögen wurde gemäss Anhang 1 der GV periodisch neu bewertet (Liegenschaften nur alle 5 Jahre).

Konto	Auf-/Abwertung in CHF	Bewertungsmethode (Anhang 1, GV)	Letztmalige Bewertung
10800.01 Parzelle 735	0.00	Amtlicher Wert x Faktor 1.4	31.12.2025
10800.02 Grundstücke FV Zwieselberg	0.00	Amtlicher Wert x Faktor 1.4	31.12.2025
10840.01 Wohnhaus Niesenweg	0.00	Amtlicher Wert x Faktor 1.4	31.12.2025
10840.02 Wohnhaus Eyweg	0.00	Amtlicher Wert x Faktor 1.4	31.12.2025
10840.03 Altes Schulhaus	0.00	Amtlicher Wert x Faktor 1.4	31.12.2025

10840.04 Autoeinstellhalle Hubel	0.00	Amtlicher Wert x Faktor 1.4	31.12.2025
10840.05 Gemeindehaus Hubel	0.00	Amtlicher Wert x Faktor 1.4	31.12.2025
10700.01 Genossenschaftsanteil Raiffeisenbank	0.00	Verkehrswert	31.12.2025

11.1.3 Bewertung Verwaltungsvermögen

Vermögenswerte im Verwaltungsvermögen werden bilanziert, wenn sie einen künftigen mehrjährigen öffentlichen Nutzen hervorbringen und ihr Wert verlässlich ermittelt werden kann. Sie werden zu Anschaffungs- bzw. Herstellkosten nach der Nettomethode bilanziert und nach der definierten Nutzungsdauer linear abgeschrieben. Entstehen der Gemeinde keine Kosten, wird zum Verkehrswert zum Zeitpunkt des Zugangs bilanziert. Die Bilanzwerte sind bei eingetretenen dauerhaften Wertminderungen oder Verlusten sofort zu berichtigen. Die geltenden Anlagekategorien und Nutzungsdauern sind in Anhang 2 GV umschrieben.

11.1.4 Aktivierungsgrenzen

Allgemeiner Haushalt	CHF	25'000.00
Spezialfinanzierung Wasserversorgung	CHF	25'000.00
Spezialfinanzierung Abwasserentsorgung	CHF	25'000.00
Spezialfinanzierung Abfallbeseitigung	CHF	25'000.00
Spezialfinanzierung Wärmeverbund	CHF	25'000.00

11.1.5 Bestehendes Verwaltungsvermögen

Das bestehende Verwaltungsvermögen von Reutigen per 31.12.2015 bei Übergang auf HRM2 wurde linear über 8 Jahre abgeschrieben und ist somit bereit vollständig abgeschrieben. Das bestehende Verwaltungsvermögen von Zwieselberg per 31.12.2015 bei Übergang auf HRM2 wird linear über 12 Jahre abgeschrieben. Davon ausgenommen sind die Positionen gemäss Ziffer 4.1.3 der Übergangbestimmungen der GV.

11.2 Grundlagen Jahresrechnung

Als Grundlage für die Jahresrechnung 2025 dienen das Budget 2025 und die Vorjahresrechnung 2024.

Genehmigung/Prüfung:

	Budget 2025	Jahresrechnung 2024
Gemeinderat	15.10.2024	29.04.2025
Bestätigungsbericht Rechnungsprüfungsorgan		02.05.2025
Gemeindeversammlung	02.12.2024	16.06.2025

11.3 Eigenkapitalnachweis

Eigenkapital per 01.01.2025		Veränderungsnachweis			Eigenkapital per 31.12.2025				
CHF		Erhöhung (+) durch		Reduktion (-) durch		CHF			
29	Eigenkapital	8'291'324.27		893'000.68		-684'853.21	29	Eigenkapital	8'499'471.74
290	Verpflichtungen (+) bzw. Vorschüsse (-) gegenüber Spezialfinanzierungen	902'144.23	Einlagen in SF EK	128'632.40	Entnahmen aus SF EK	0	290	Verpflichtungen (+) bzw. Vorschüsse (-) gegenüber Spezialfinanzierungen	1'030'776.63
29000	SF Mehrwertabschöpfung	0	3510.01	35'640.00	4510.01	0	29000	SF Mehrwertabschöpfung	35'640.00
29001	SF Wasserversorgung	337'739.08	9010.01	6'051.05	9011.01	0	29001	SF Wasserversorgung	343'790.13
29002	SF Abwasserentsorgung	281'780.23	9010.01	19'781.86	9011.01	0	29002	SF Abwasserentsorgung	301'562.09
29003	SF Abfall	240'543.71	9010.01	10'923.47	9011.01	0	29003	SF Abfall	251'467.18
29005	SF Wärmeverbund	42'081.21	9010.01	56'236.02	9011.01	0	29005	SF Wärmeverbund	98'317.23
293	Vorfinanzierungen	4'058'103.18	Einlagen in Vorfinanzierungen EK	240'194.25	Entnahmen aus Vorfinanzierungen EK	-58'446.30	293	Vorfinanzierungen	4'239'851.13
29300	Werterhalt Liegenschaften FV	266'644.48	3893.xx	81'417.40	4893.xx	-5'618.40	29300	Werterhalt Liegenschaften FV	342'443.48
29300	Wasserbaufonds	225'627.93	3893.xx	12'531.70	4893.xx	0	29300	Wasserbaufonds	238'159.63
29300	Jugend-/Sport-/Kulturförderung	31'998.54		0		-6'040.00	29301	Jugend-/Sport-/Kulturförderung	25'958.54
29301	Wasserversorgung Werterhalt	1'100'485.65	3510.xx	58'952.15	4510.xx	-27'511.00	29301	Wasserversorgung Werterhalt	1'131'926.80
29302	Abwasserentsorgung Werterhalt	2'433'346.58	3510.xx	87'293.00	4510.xx	-19'276.90	29302	Abwasserentsorgung Werterhalt	2'501'362.68
294	Reserven	232'502.84	Einlagen	0	Entnahmen	0	294	Reserven	232'502.84
29400	Zusätzliche Abschreibungen	232'502.84	3894.xx	0	4894.xx	0	29400	Zusätzliche Abschreibungen	232'502.84
296	Neubewertungsreserve Finanzvermögen	35'200.65	Einlagen	0	Entnahmen	0	296	Neubewertungsreserve Finanzvermögen	35'200.65
29600	Neubewertungsreserve FV	0	3896.xx	0	4896.xx	0	29600	Neubewertungsreserve FV	0
29601	Schwankungsreserve	35'200.65	3896.xx	0	4896.xx	0	29601	Schwankungsreserve	35'200.65
298	Übriges Eigenkapital	0	3898 Einlagen übriges Eigenkapital	0	4898 Entnahmen übriges Eigenkapital	0	298	Übriges Eigenkapital	0
299	Bilanzüberschuss/-Fehlbetrag	3'063'373.37	2990 Jahresergebnis Überschuss (+) Defizit (-)	- 102'232.88			299	Bilanzüberschuss/-Fehlbetrag	2'961'140.49

11.4 Rückstellungsspiegel

205 Kurzfristige Rückstellungen

Konto	Bezeichnung	Buchwert 01.01.2025	Veränderung			Buchwert 31.12.2025	Kommentar zu Veränderung und Weiterbestand
			Bildung	Verwen- dung	Auflösung		
20590.01	Kurzfristige Rückstellungen für Steuerteilungen	186'000	168'000		186'000	168'000	Bildung Rückstellung pendente Steuerteilungen

208 Langfristige Rückstellungen

Konto	Bezeichnung	Buchwert 01.01.2025	Veränderung			Buchwert 31.12.2025	Kommentar zu Veränderung und Weiterbestand
			Bildung	Verwen- dung	Auflösung		
							<i>Keine langfristigen Rückstellungen vorhanden</i>

11.5 Beteiligungsspiegel

Beteiligungen (im Sinne der öffentlichen Aufgabenerfüllung)											
Name, Sitz Rechtsform	Tätigkeitsgebiet	Nominalkapital (100%)	Eigenumsanteil	Stimmanteil - E: Exekutive - L: Legislative	Wesentliche Beteiligte	Buchwert per 31.12.	Anschaffungswert	Wesentliche Beteiligungen der Organisation	Rechnungslegungsnorm; Aussage zur Jahresrechnung	Zahlungsströme Berichtsjahr	Spezifische Risiken
Gemeindeeigene Unternehmen (Anstalten) gem. Art. 64 Abs. 1 Bst. b GG*											
Keine											
Öffentlich-rechtliche Organisationen der interkommunalen Zusammenarbeit (Gemeindeverbände, Anstalten etc.)*											
Anzeiger Verwaltungskreis, Thun Gemeindeverband	Amtlicher Anzeiger			1 Delegierter	Gemeinden Verwaltungskreis Thun	0	0	keine	HRM; Aufwandrechnung pro Publikation	Publikationen, Amtsanzeigerbeitrag	Haftung gem. OgR Art. 22 mit dem Verbandsvermögen
ARA Region Thun, Uetendorf Gemeindeverband	Abwasserentsorgung			1 Delegierter	36 Gemeinden	0	0	keine	HRM; Aufwandverrechnung via Kostenteiler	Betriebs-/Projektkosten	Haftung gem. OgR Art. 40 mit dem Verbandsvermögen
Begräbnisbezirk Amsoldingen, Höfen und Zwieselberg	Organisation Begräbniswesen			1 Delegierter	Gemeinden Amsoldingen, Höfen, Zwieselberg	0	0	Keine	HRM; Aufwandverrechnung via Kostenteiler	Sitzgemeindemodell Gemeinde Amsoldingen. Aufteilung der Kosten nach Einwohnerzahl.	Nach Austritt während mindestens 25 Jahren die Unterhaltskosten des Friedhofs im Verhältnis der bestehenden Gräberzahl mitzutragen.
Gemeindeverband Regionale Kulturförderung Thun	Aufgaben gemäss Kulturförderungsgesetz			1 Delegierter	Alle Gemeinden im VK Thun	0	0	Keine		Beitrag an Verband ab 2017	Nach der Auflösung besteht die Haftung Dritter gegenüber gemäss GG. Für das Verhältnis unter den Verbandsgemeinden gilt Art. 57 Abs. 3.
Musikschule unteres Simmental-Kandertal, Frutigen Verein	Musikschule			1 Delegierter	Gemeinden unteres Simmental/Kandertal	0	0	keine	Verein; Aufwandrechnung via Kostenteiler	Schulkostenbeiträge abhängig Schüleranzahl	Keine Haftung gem. Art. 7 Statuten
Regionale Verkehrskonferenz Oberland-West (RVK), Thun Verein	regionale Verkehrsplanung			1 Delegierter	52 Gemeinden Oberland-West	0	0	keine	Verein; Aufwandrechnung via Kostenteiler	Beitrag	Keine Haftung gem. Art. 18 Statuten
Entwicklungsraum Thun (ERT), Thun Verein	regionale Zusammenarbeit			1 Delegierter	Gemeinden Verwaltungskreis Thun	0	0	keine	Verein; Aufwandrechnung via Kostenteiler	Beitrag	Keine Haftung gem. Art. 27 Statuten

Mitgliedschaften in und Beteiligungen an juristischen Personen des Privatrechts*											
AG für Abfallverwertung AVAG, Thun Aktiengesellschaft	Kehrichtbeseitigung	3'400'000	0.12%	1 Delegierter	verschiedene Gemeinden, ARA Thunersee, Energie Wasser Bern	1	4'000	keine	OR, AG	-	Keine Haftung
Spitex Region Stockhorn, Verein	Spitex-Dienstleistungen	Kein Nominalkapital		1 Stimme an Mitgliederversammlung	Gemeinden und Private			Keine Investitionen		Mitgliederbeitrag	Keine Haftung als Vereinsmitglied
Musikschule Region Thun, Verein	Musikunterricht gemäss Musikschulgesetz	Kein Nominalkapital		Einflussnahme über Leistungsvertrag	Trägergemeinden			Keine Investitionen	Keine	Schulkostenbeiträge abhängig Schülerzahl	Defizitbeiträge werden anteilmässig auf die Mitgliedergemeinden verteilt.
Mitgliedschaften in einfachen Gesellschaften, Kollektiv- und Kommanditgesellschaften*											
Keine											
Vertragliche Beziehungen zur Erfüllung von Gemeindeaufgaben*											
Stadt Thun	AHV-Zweigstelle								HRM2; Aufwandverrechnung via Kostenteiler	Betriebskosten	Keine
Einwohnergemeinde Spiez	Sozialdienst								HRM2; Aufwandverrechnung via Kostenteiler	Betriebskosten und nicht lastenausgleichsberechtigte Kosten	Keine
Einwohnergemeinde Wimmis	Oberstufenschule/IBEM								HRM2; Aufwandverrechnung via Kostenteiler	Schulgeld nach Richtlinien ED	Keine
Einwohnergemeinde Wimmis	Feuerwehr								HRM2; Weiterleitung Feuerwehersatzabgabe	Abgabe der FW-Ersatzabgaben abzüglich Abschreibungen	Keine

*s. Art. 32 g FHDV

Es sind nur für die Gemeinde wesentliche Beteiligungen aufgeführt.

11.6 Gewährleistungsspiegel

Name, Sitz, Rechtsform	Eigentümer Wesentliche Miteigentümer	Angaben zu den gesicherten Leistungen (Art, Betrag, Verfall, Zinsangaben usw.)	Zahlungsströme im Berichtsjahr	Spezifische zusätzliche Angaben
Privatrechtliche Unternehmen (nach OR/ZGB)				
PK Previs, Bern, Stiftung	Versicherte	Nachschusspflicht bei Unterdeckung, Sanierungsmassnahmen je nach Deckungs- grad	Prämien	
KIESTAG Kieswerk Steinigand, Wimmis, AG		Infrastrukturbeitrag Trampelpfad bei Nichter- teilung der Deponiebewilligung für die Auffül- lungen Schwandwald und/oder der Deponie Neu-Allmi (max. CHF 50'000.00)	Keine	
Öffentlich-rechtliche Unternehmen (nach Gemeindegesetz)				
ARA Thunersee, Gemeindeverband	rund 40 Gemeinden, Anteile je nach Abwassermenge und angeschlosse- nen Einwohnern	Restkostenübernahme Betriebsrechnung und Nettoinvestitionen nach Abwassermenge und angeschlossenen Einwohnern	Betriebs- und In- vestitionskosten	Organisationsreglement und Finanzreglement Gemeindeverband sind rechtliche Grundlage. Solidarhaftung gemäss Art. 40 OgR.
Öffentlich-rechtliche Verträge				
Weitere Verpflichtungen (Alllasten, Leasing usw.)				
Gemeindeanteil LV EL Gemeindeanteil LV Sozialhilfe Gemeindeanteil LV FAZU		Anteil 2025 ca. CHF 323'176.00 Anteil 2025 ca. CHF 890'127.00 Anteil 2025 ca. CHF 6'965.00		Periodengerechte Abgren- zung fehlt

11.7 Anlagespiegel

Reutigen		Anlagespiegel		2025				
EG		Finanzvermögen		108 Finanzvermögen Sachanlagen				
				1080	1084	1086	1087	1089
				Grundstücke unüberbaut	Gebäude Finanzvermögen	Mobilien des Finanz- vermögens	Anlagen im Bau Finanzvermögen	Übrige Sachanlagen FV
Anschaffungskosten	Anlagewert	01.01. 2025	2'296.00	3'384'388.00				
	Zuwachs/ Zugänge	2025						
	Abgänge	2025						
	Umgliederungen	2025						
	Anlagewert	31.12. 2025	2'296.00	3'384'388.00	0.00	0.00	0.00	
kumulierte Wertberichtigungen	Stand per	01.01. 2025	0.00	0.00				
	Wertminderungen	2025						
	Aufwertungen	2025						
	Umgliederungen	2025						
	Stand per	31.12. 2025	0.00	0.00	0.00	0.00	0.00	
Buchwerte	Buchwert netto	31.12. 2025	2'296.00	3'384'388.00	0.00	0.00	0.00	0.00
	davon Anlagen in Leasing	31.12. 2025						
	Versicherungswerte	31.12. 2025						

Reutigen		Anlagespiegel	2025								
EG		Sachanlagen Verwaltungsvermögen									
		140 Sachanlagen Verwaltungsvermögen									
			1400	1401	1402	1403	1404	1405	1406	1407	1409
			Grundstücke unbebaut	Strassen/ Verkehrswege	Wasserbau	Tiefbauten übrige	Hochbauten	Waldungen/ Alpen	Mobilien	Anlagen im Bau	Übrige Sachanlagen* (ohne 14099)
Anschaffungskosten	Anlagewert	01.01. 2025	0.00	956'321.86	0.00	3'397'342.60	876'460.32	0.00	2'013'163.95	24'664.45	91'852.20
	Zuwachs/ Zugänge	2025		6'412.00		156'203.30	304'411.04		34'965.50	5'724.15	68'510.01
	Abgänge	2025									
	Umgliederungen	2025				7'668.10	14'513.50			-22'181.60	
	Anlagewert	31.12. 2025	0.00	962'733.86	0.00	3'561'214.00	1'195'384.86	0.00	2'048'129.45	8'207.00	160'362.21
kumulierte ordentliche Abschreibungen	Stand per	01.01. 2025	0.00	-131'943.00	0.00	-313'643.86	-185'068.51		-619'143.46	0.00	-34'775.50
	Planmässige Abschreibungen	2025		28'912.00		65'066.00	43'619.00		117'278.00		9'379.00
	Ausserplanmässige Abschreibungen	2025		0.00							
	Wertkorrekturen	2025		0.00							
	Stand per	31.12. 2025	0.00	-160'855.00	0.00	-378'709.86	-228'687.51	0.00	-736'421.46	0.00	-44'154.50
Buchwerte	Buchwert netto	31.12. 2025	0.00	801'878.86	0.00	3'182'504.14	966'697.35	0.00	1'311'707.99	8'207.00	116'207.71
	davon Anlagen in Leasing	31.12. 2025									
	Versicherungswerte	31.12. 2025									
* darin <u>nicht</u> enthalten ist das bestehende WV bei Einführung von HRM2:											
	Saldo per 01.01. 2025		Kumulierte Wertberichtigungen		Saldo per 31.12. 2025						
Allgemeiner Haushalt	14099.0x	CHF 1'234'316.84	14099.99	CHF 1'211'930.17	CHF 22'386.67						
Wasserversorgung	14099.1x		14099.91								
Abwasserentsorgung	14099.2x		14099.92								
ev. weitere (verfügte Ausnahmen, SF)											
Total		CHF 1'234'316.84		CHF 1'211'930.17	CHF 22'386.67						

Reutigen		Anlagespiegel		2025					
EG		Übriges Verwaltungsvermögen							
				142 Immaterielle Anlagen VV		144 Darlehen VV		145 Beteiligungen VV	
				1420	1427	1421 & 1429	1441-1447	1452-1456	1460-1469
				Informatik	Immat. Anlagen in Realisierung	übrige immaterielle Anlagen	Darlehen	Beteiligungen	Investitionen
Anschaffungskosten	Anlagewert	01.01. 2025		303'427.10	156'855.75		1'552'856.82	9.00	70'842.65
	Zuwachs/ Zugänge	2025		59'106.40	-10'420.40		462.53		87'078.85
	Abgänge	2025				33'965.30	101'724.00		
	Umgliederungen	2025							
	Anlagewert	31.12. 2025	0.00	362'533.50	112'470.05		1'451'595.35	9.00	157'921.50
kumulierte ordentliche Abschreibungen	Stand per	01.01. 2025		0.00	-77'878.16			602.00	-2'146.75
	Planmässige Abschreibungen	2025			22'326.30				4'786.00
	Ausserplanmässige Abschreibungen	2025							
	Wertkorrekturen	2025				33'965.30			
	Stand per	31.12. 2025	0.00	0.00	-66'239.16		0.00	602.00	-6'932.75
Buchwerte	Buchwert netto	31.12. 2025	0.00	362'533.50	46'230.89		1'451'595.35	611.00	150'988.75
	davon Anlagen in Leasing	31.12. 2025							
	Versicherungswerte	31.12. 2025							

11.8 Kreditkontrolle

11.8.1 Verpflichtungskreditkontrolle für Investitionen

Konto-Nr.	Kreditbeschluss			Objektbezeichnung	Kreditkontrolle							
	Organ	Datum	Kreditsumme (brutto)		in CHF							
					Kumulierte Ausgaben 01.01.2025	Investitions- ausgaben 2025	Kumulierte Ausgaben 31.12.2025	Kumulierte Einnahmen 01.01.2025	Investitions- einnahmen 2025	Kumulierte Einnahmen 31.12.2025	Saldo	Datum Abrechnung
			1'359'660.00		519'494.50	654'579.65	1'174'074.15	0.00	10'420.40	10'420.40	185'585.85	
0220.5200.01	GR	25.02.2025	35'000.00	Ersatz IT-Infrastruktur Gemeindevverwaltung	0.00	34'040.50	34'040.50	0.00	0.00	0.00	959.50	27.04.2026
2170.5140.08	GV	16.06.2025	300'000.00	Sanierung Dach Schulhaus	0.00	285'339.49	285'339.49	0.00	0.00	0.00	14'660.51	
2170.5140.09	GR	23.07.2024	34'000.00	Sanierung Böschung/Turnhalle	14'513.50	19'071.55	33'585.05	0.00	0.00	0.00	414.95	27.04.2026
6150.5010.02	GV	20.06.2022	162'000.00	Erstellung Trampelpfad	25'615.45	6'412.00	32'027.45	0.00	0.00	0.00	129'972.55	15.06.2026
6150.5110.09	GR	21.11.2023	25'000.00	Sanierung Längenweg	2'482.85	0.00	2'482.85	0.00	0.00	0.00	22'517.15	
7106.5031.08	GV	17.06.2024	171'000.00	Ersatz Wasserleitung Kirchweg	8'259.35	168'855.70	177'115.05	0.00	0.00	0.00	-6'115.05	
7106.5031.09	GR	02.09.2025	20'000.00	Ersatz Wasserleitung Stockentalstrasse	0.00	5'680.20	5'680.20	0.00	0.00	0.00	14'319.80	
7106.5031.10			-	2. Standbein Wasserversorgung Reutigen/Wimmis	0.00	507.60	507.60	0.00	0.00	0.00	-507.60	
7106.5090.01	GR	15.10.2024	60'000.00	Einbau UV-Anlage Pumpwerk Harnischlinge	51'428.25	0.00	51'428.25	0.00	0.00	0.00	8'571.75	
7106.5090.02	GR	24.09.2024	70'000.00	Steuerungsanlage	0.00	74'059.31	74'059.31	0.00	0.00	0.00	-4'059.31	27.04.2026
7201.5292.02	GV	13.12.2020	130'000.00	Revision GEP	103'397.05	6'764.95	110'162.00	0.00	0.00	0.00	19'838.00	
7900.5290.01	GV	12.06.2023	250'000.00	Ortsplanungsrevision	207'428.35	52'848.35	260'276.70	0.00	0.00	0.00	-10'276.70	
	GR	22.05.2017	67'660.00	Amtliche Vermessung (Zwieselberg)	66'600.00	0.00	66'600.00	0.00	10'420.40	10'420.40	1'060.00	27.04.2026
8731.5060.01	GR	30.05.2022	35'000.00	Einbau Primärventile	39'769.70	1'000.00	40'769.70	0.00	0.00	0.00	-5'769.70	

11.8.2 Nachkredite

* Budgetkredite durch Legislative zu genehmigen

Konto-Nr.	Bezeichnung	Nachkredit						Beschluss- datum	Bemerkung
		Rechnung	Budget	Über- schreitung	gebunden	GR	GV*		
		1'761'969.59	1'439'100.00	322'869.59	81'915.60	240'953.99	0.00		
0	Allgemeine Verwaltung			90'933.85					
0220.3010.01	Löhne Verwaltungs- und Betriebspersonal	362'166.90	347'100.00	15'066.90		15'066.90		27.04.2026	diverse Personalwechsel
0220.3132.01	Honorare externe Beratung	11'556.95	0.00	11'556.95		11'556.95		08.04.2025	externe Kosten Erstellung Budget/Finanzplan
0220.3158.01	Unterhalt immaterielle Anlagen (Software)	76'313.35	38'000.00	38'313.35		38'313.35		27.04.2026	Supportkosten IT-Umstellung
0220.3611.01	Entschädigungen an Kanton	25'817.20	20'000.00	5'817.20		5'817.20		27.04.2026	Schätzerkosten, NESKO DSIV
0290.3144.01	Unterhalt Hochbauten, Gebäude	24'179.45	4'000.00	20'179.45		20'179.45		27.04.2026	Rolltore Feuerwehrmagazin
1	Öffentliche Ordnung und Sicherheit			39'542.90					
1400.3130.02	Dienstleistungen Dritter (Bau)	69'542.90	30'000.00	39'542.90		39'542.90		27.04.2026	Aufwendungen Kommunalbau Partner GmbH
2	Bildung			88'201.50					
2120.3611.01	Entschädigung an Kanton (Lehrerbesoldung)	457'460.90	431'600.00	25'860.90	25'860.90			27.04.2026	Abrechnung Kanton
2130.3612.02	Entschädigung an Gemeinden (Infrastruktur)	243'957.10	220'300.00	23'657.10	23'657.10			27.04.2026	Infrastrukturkosten an Gemeinde Wimmis/Gymnasium Thun
2170.3099.01	Übriger Personalaufwand	6'885.90	600.00	6'285.90		6'285.90		27.04.2026	Arbeitsplatzbewertung
2180.3010.01	Löhne Verwaltungs- und Betriebspersonal	144'397.60	112'000.00	32'397.60	32'397.60			27.04.2026	Tagesschule
3	Kultur, Sport und Freizeit, Kirche								
4	Gesundheit								
5	Soziale Sicherheit								
6	Verkehr und Nachrichtenübermittlung								
7	Umweltschutz und Raumordnung			62'361.25					
7201.3510.11	Einlagen in Werterhalt	76'500.00	57'000.00	19'500.00		19'500.00		27.04.2026	höherer Einlagesatz
7301.3130.13	Dienstleistungen Dritter (AVAG Grüngut, Baumschnitt)	25'221.25	18'000.00	7'221.25		7'221.25		27.04.2026	Entsorgung Grüngut
7900.3510.01	Einlage in Spezialfinanzierung	35'640.00	0.00	35'640.00		35'640.00		27.04.2026	Einlage in SF Mehrwertabschöpfung
8	Volkswirtschaft			19'730.09					
8731.3120.03	Holzschnitzel	158'930.90	150'000.00	8'930.90		8'930.90		27.04.2026	-
8731.3151.01	Unterhalt Installationen Zentrale	18'799.19	8'000.00	10'799.19		10'799.19		27.04.2026	diverses
9	Finanzen und Steuern			22'100.00					
9100.3180.01	Wertberichtigungen auf gefährdeten Steuerguthaben	24'600.00	2'500.00	22'100.00		22'100.00		27.04.2026	-

11.9 Weitere massgebende Angaben

11.9.1 Werterhaltungskosten und Einlage in die Spezialfinanzierung Werterhalt Wasserversorgung

Wiederbeschaffungswert, Werterhaltungskosten und Einlage in die Spezialfinanzierung Werterhalt für Wasserversorgungsanlagen ¹

Rechnungsjahr: 2025

Wasserversorgung: Reutigen

Kontaktperson: Ilona Moser

Telefon: 033 657 80 10

Datengrundlagen Geschätzt
 GWP
 Anlagenbuchhaltung

	① Wieder- beschaffungswert brutto in Fr.	② Beiträge Dritter ² in Fr.	③ Wieder- beschaffungswert netto in Fr. (① - ②)	④ Nutzungsdauer in Jahren	⑤ Erneuerungsrate in % (100/④)	⑥ Walterhaltung- kosten in Fr./Jahr (③*⑤)
Anlageteile						
1. Wasserfassungen	100'000	30'000	70'000	50	2.00%	1'400
2. Aufbereitungsanlagen	-	-	-	33	3.00%	-
3. Pumpwerke, Druckreduzier- und Messschächte	350'000	105'000	245'000	50	2.00%	4'900
4. Reservoir	1'400'000	420'000	980'000	66	1.50%	14'700
5. Leitungen und Hydranten	5'757'963	836'635	4'921'328	80	1.25%	61'517
6. Mess-, Steuerungs-, Fernwirkanlagen	380'000	114'000	266'000	20	5.00%	13'300
7. Einkaufssummen, einmalige Konzessionsabgaben ³	85'000	9'000	76'000	33	3.00%	2'280
Total 1 - 7	8'072'963	1'514'635	6'558'328			98'097

⑦ Bestand Verwaltungsvermögen in Franken	1'802'232	in Prozent von ③: (100*⑦/③)	27%
⑧ Bestand Spezialfinanzierung Werterhalt in Franken	1'131'927	in Prozent von ③: (100*⑧/③)	17%

Bemerkungen: Einlage gerundet CHF 47'000
 Buchung: S 7106.3510.11/29301.01

⑨ Gewählter Einlagesatz in Prozent ⁵	60%
⑩ berechnete Einlage in SF Werterhalt in Franken (⑥ x ⑨)	58'858
Einmalige Anschlussgebühren, an Einlage angerechnet ⁶	12'000
Einlage Spezialfinanzierung abzüglich Anschlussgebühren	46'858
① Anzahl Einwohner im Versorgungsgebiet	1'393
② Einlage pro Einwohner in Franken (⑩ / ①)	42

Datum: 20.03.2026

Unterschrift: I. Moser

¹ Dieses Blatt ist Bestandteil der Jahresrechnung

² Zu erwartende Beiträge aus dem kantonalen Trinkwasserfonds und von der Gebäudeversicherung abziehen (beim AWA erfragen).

³ Einkaufssummen an andere Wasserversorgungen, einmalige Konzessionsabgaben oder dergleichen - die Abschreibungssätze sind anhand der Laufzeiten festzulegen. Bestehen Kategorien mit unterschiedlichen Abschreibungssätzen, so ist die Rubrik 7 manuell mit zusätzlichen Zeilen zu ergänzen. Einkaufssummen an andere Wasserversorgungen sind verbindlich mit einem Abschreibungssatz von 3 % einzutragen.

⁴ Ermittlung des Einlageprozentsatzes gemäss Kapitel 6.1. der WEA-Broschüre "Finanzierung der Wasserversorgung" (2004).

⁵ Die Einlage in die Spezialfinanzierung muss mindestens 60% betragen, solange Verwaltungsvermögen besteht oder der Bestand der SF Werterhalt nicht mehr 25% des Wiederbeschaffungswertes beträgt.

⁶ Die einmaligen Anschlussgebühren dürfen an die jährliche Einlage in die Spezialfinanzierung Werterhalt angerechnet werden.

11.9.2 Werterhaltungskosten und Einlage in die Spezialfinanzierung Werterhalt Abwasseranlage

Wiederbeschaffungswert, Werterhaltungskosten und Einlage in die Spezialfinanzierung Werterhalt für die kommunalen Abwasseranlagen und gegebenenfalls den Gemeindeanteil an den regionalen Anlagen ¹

Rechnungsjahr: 2025

Gemeinde: Reutigen

Kontaktperson: Ilona Moser

Telefon: 033 657 80 10

E-Mail: ilona.moser@reutigen.ch

Aktualisierungsjahr: _____

Datengrundlagen AWA
Gemeinde Anlagenbuchhaltung _____

Datengrundlagen AWA
Verband Anlagenbuchhaltung _____

	① Wieder- beschaffungswert in Fr.	② Nutzungsdauer in Jahren	③ Erneuerungsrate in % (100/②)	④ Werterhaltungskosten in Fr./a (①*③)	⑤ Einlage- satz ² %	⑥ Einlage in die Spezialfinanzierung in Fr./a (④*⑤)
1. Gemeindeanlagen						
1.1 Kanalisationen	9'380'829	80	1.25%	117'260	60%	70'356
1.2 Spezialbauwerke		50	2.00%	-	60%	-
1.3 Abwasserreinigungsanlagen		33	3.00%	-	60%	-
Total 1 (1.1 - 1.3) bzw. mittlerer Einlagesatz (Spalte ⑤)	9'380'829			117'260	60%	70'356

2. Gemeindeanteil an regionalen Anlagen ³						
2.1 Kanalisationen	103'810	80	1.25%	1'298	60%	779
2.2 Spezialbauwerke	39'678	50	2.00%	794	60%	476
2.3 Abwasserreinigungsanlagen	869'169	33	3.00%	26'075	60%	15'645
Total 2 (2.1 - 2.3) bzw. mittlerer Einlagesatz (Spalte ⑤)	1'012'657			28'166	60%	16'900

Total 1 + 2 bzw. mittlerer Einlagesatz (Spalte ⑤)	10'393'486			145'427	60%	87'256
Einmalige Anschlussgebühren, an Einlage angerechnet ⁴						10'800
Einlage Spezialfinanzierung abzüglich Anschlussgebühren						76'456

⑦ Stand Verwaltungsvermögen	367'583	in Prozent von ①: (100*⑦/①)		3.5%	Höchstens Fr. 200 / EW ⁵	
⑧ Stand Spezialfinanzierung Werterhalt	2'501'363	in Prozent von ①: (100*⑧/①)		24.1%	EW ⁶	1'393
					Fr./EW	63

Bemerkungen: Einlage gerundet auf CHF 76'500
Buchung: S 7201.3510.11 / H 29302.01

Datum: 20. Mär 26

Unterschrift: I. Moser

¹ Diese Blatt ist Bestandteil der Jahresrechnung. Eine Kopie senden Sie bitte an das AWA: ae.awa@be.ch

² Die Einlage in die Spezialfinanzierung muss mindestens 60% betragen, solange der Bestand der SF Werterhalt nicht mehr als 25% des Wiederbeschaffungswertes beträgt.

³ Daten des Teils 2 nur dann angeben, wenn der Verband die Einlage in die Spezialfinanzierung nicht selber vornimmt. (Anteil gemäss Kostenverteiler Verband).

⁴ Die einmaligen Anschlussgebühren dürfen an die jährliche Einlage in die Spezialfinanzierung Werterhalt angerechnet werden.

⁵ Gemäss Artikel 32, Absatz 4 KGV ist die Einlage in die Spezialfinanzierung auf jährlich Fr. 200 (Gemeinde und Region) pro Einwohnerwert beschränkt.

⁶ Einwohnerwert (EW): Gemäss Artikel 36g KGV.

12.1 Bilanz

Konto	Bilanz HRM2 Bilanzgliederung HRM2	Bestand per 01.01.2025	Veränderungen		Bestand per 31.12.2025
			Zuwachs	Abgang	
1	Aktiven	15'690'037.87	17'615'166.00	17'491'714.68	15'813'489.19
10	Finanzvermögen	7'576'658.74	15'736'145.27	15'920'864.08	7'391'939.93
100	Flüssige Mittel und kurzfristige Geldanlagen	2'108'790.08	7'633'938.48	7'830'785.65	1'911'942.91
1000	Kasse	1'905.90	13'174.40	13'836.00	1'244.30
10000.01	Hauptkasse	1'905.90	13'174.40	13'836.00	1'244.30
1001	Post	2'059'223.96	7'614'246.82	7'816'901.65	1'856'569.13
10010.01	Postkonto 30-14628-5	2'059'223.96	7'614'246.82	7'816'901.65	1'856'569.13
1002	Banken	47'660.22	6'517.26	48.00	54'129.48
10020.01	Raiffeisen Kontokorrent	39'837.26	6'507.80	48.00	46'297.06
10020.02	Raiffeisen Mitgliedersparkonto	7'822.96	9.46		7'832.42
101	Forderungen	2'041'776.18	8'099'949.49	8'059'470.35	2'082'255.32
1010	Forderungen aus Lieferungen und Leistungen gegenüber Dritten	538'511.58	1'116'518.55	1'032'138.25	622'891.88
10100.01	Forderungen Sammelkonto	507'897.65	1'093'569.50	997'664.70	603'802.45
10100.03	Forderungen Zwieselberg	1'013.55		1'013.55	0.00
10100.09	Forderungen (manuell)	29'504.30	21'190.10	31'792.90	18'901.50
10100.11	Forderungen Wasserversorgung ER	0.00	333.19	333.19	0.00
10100.21	Forderungen Abwasserentsorgung ER	0.00	1'237.81	1'237.81	0.00
10101.01	Forderungen Verrechnungssteuer	96.08	187.95	96.10	187.93
1011	Kontokorrente mit Dritten	601'792.55	616'599.25	592'778.85	625'612.95
10110.01	Lastenausgleich GEF	497'000.00	522'000.00	497'000.00	522'000.00
10110.02	Andere Gemeinwesen	68'100.00		8'700.00	59'400.00
10110.03	Kontokorrent Investitionen ARA	36'692.55	94'599.25	87'078.85	44'212.95
1012	Steuerforderungen	874'915.33	6'279'754.75	6'347'518.05	807'152.03
10120.02	Steuerguthaben	861'124.38	3'173'101.35	3'125'526.35	908'699.38
10120.10	Girokonto Kanton	90'590.95	3'106'653.40	3'197'391.70	-147.35
10120.99	WB auf Forderungen allgemeine Gemeindesteuern	-76'800.00		24'600.00	-101'400.00
1013	Anzahlungen an Dritte	1'000.00			1'000.00
10130.01	Anzahlungen an Dritte (einmaliger Vorschuss Personal)	1'000.00			1'000.00
1014	Transferforderungen	25'556.72	25'598.44	25'556.70	25'598.46
10140.01	Kantonsanteil Betreuungsgutscheine	25'556.72	25'598.44	25'556.70	25'598.46

12.1 Bilanz

Konto	Bilanz HRM2 Bilanzgliederung HRM2	Bestand per 01.01.2025	Veränderungen		Bestand per 31.12.2025
			Zuwachs	Abgang	
1019	Übrige Forderungen		61'478.50	61'478.50	
10192.11	MWST-Vorsteuerguthaben ER Wasserversorgung	0.00	5'148.35	5'148.35	0.00
10192.12	MWST-Vorsteuerguthaben IR Wasserversorgung	0.00	18'665.35	18'665.35	0.00
10192.21	MWST-Vorsteuerguthaben ER Abwasserentsorgung	0.00	4'281.00	4'281.00	0.00
10192.22	MWST-Vorsteuerguthaben IR Abwasserentsorgung	0.00	8'165.10	8'165.10	0.00
10192.31	MWST-Vorsteuerguthaben ER Abfallbeseitigung	0.00	7'587.10	7'587.10	0.00
10192.51	MWST-Vorsteuerguthaben ER Fernwärme	0.00	17'508.25	17'508.25	0.00
10192.52	MWST-Vorsteuerguthaben IR Fernwärme	0.00	123.35	123.35	0.00
104	Aktive Rechnungsabgrenzungen	31'863.00	2'257.30	31'863.00	2'257.30
1041	Sach- und übriger Betriebsaufwand	600.00	600.00	600.00	600.00
10410.01	Aktive Rechnungsabgrenzung Sach- und übriger Betriebsaufwand (ER)	600.00	600.00	600.00	600.00
1043	Transfers der Erfolgsrechnung	30'048.00	1'657.30	30'048.00	1'657.30
10430.01	Transfers der Erfolgsrechnung	30'048.00	1'657.30	30'048.00	1'657.30
1044	Finanzaufwand / Finanzertrag	1'215.00		1'215.00	
10440.01	Aktive Rechnungsabgrenzung Finanzaufwand / Finanzertrag	1'215.00		1'215.00	0.00
106	Vorräte und angefangene Arbeiten	7'345.48		-1'254.92	8'600.40
1060	Handelswaren	7'345.48		-1'254.92	8'600.40
10600.02	Vorräte, Holzpellets	650.16		-2'957.58	3'607.74
10600.03	Vorräte, Heizöl	2'606.80		1'166.20	1'440.60
10603.01	Kehrichtmarken	4'088.52		536.46	3'552.06
107	Finanzanlagen	200.00			200.00
1070	Aktien und Anteilscheine	200.00			200.00
10700.01	Aktien und Anteilscheine	200.00			200.00
108	Sachanlagen FV	3'386'684.00			3'386'684.00
1080	Grundstücke FV	2'296.00			2'296.00
10800.01	Parzelle 735	1'036.00			1'036.00
10800.02	Grundstücke FV Zwieselberg	1'260.00			1'260.00
1084	Gebäude FV	3'384'388.00			3'384'388.00
10840.01	Wohnhaus Niesenweg	1'029'980.00			1'029'980.00

12.1 Bilanz

Konto	Bilanz HRM2 Bilanzgliederung HRM2	Bestand per 01.01.2025	Veränderungen		Bestand per 31.12.2025
			Zuwachs	Abgang	
10840.02	Wohnhaus Eyweg	618'100.00			618'100.00
10840.03	Altes Schulhaus	96'908.00			96'908.00
10840.04	Autoeinstellhalle Hubel	75'740.00			75'740.00
10840.05	Gemeindehaus Hubel	1'563'660.00			1'563'660.00
14	Verwaltungsvermögen	8'113'379.13	1'879'020.73	1'570'850.60	8'421'549.26
140	Sachanlagen VV	6'108'810.72	1'698'407.65	1'397'628.60	6'409'589.77
1401	Strassen / Verkehrswege	824'378.86	6'412.00	28'912.00	801'878.86
14010.01	Strassen / Verkehrswege	956'321.86	6'412.00		962'733.86
14010.99	WB Strassen / Verkehrswege	-131'943.00		28'912.00	-160'855.00
1403	Übrige Tiefbauten	3'083'698.74	163'871.40	65'066.00	3'182'504.14
14031.01	Tiefbauten Wasserversorgung	1'648'985.36	163'871.40		1'812'856.76
14031.99	WB Tiefbauten Wasserversorgung	-103'496.00		22'658.00	-126'154.00
14032.01	Tiefbauten Abwasserentsorgung	107'990.60			107'990.60
14032.99	WB Tiefbauten Abwasserentsorgung	-7'375.86		1'350.00	-8'725.86
14035.01	Tiefbauten Fernwärme	1'640'366.64			1'640'366.64
14035.99	WB Tiefbauten Fernwärme	-202'772.00		41'058.00	-243'830.00
1404	Hochbauten	691'391.81	318'924.54	43'619.00	966'697.35
14040.01	Hochbauten	537'324.90	318'924.54		856'249.44
14040.99	WB Hochbauten	-134'456.51		35'133.00	-169'589.51
14045.01	Hochbauten Fernwärme	339'135.42			339'135.42
14045.99	WB Hochbauten Fernwärme	-50'612.00		8'486.00	-59'098.00
1406	Mobilien VV	1'394'020.49	34'965.55	117'278.00	1'311'708.04
14060.01	Mobilien, Maschinen, Fahrzeuge	103'185.50			103'185.50
14060.02	EDV-Anlagen	28'390.00	34'040.50		62'430.50
14060.99	WB Mobilien, Maschinen, Fahrzeuge	-59'998.00		22'804.00	-82'802.00
14062.01	Mobilien Abwasser	5'696.25			5'696.25
14062.99	Wertberichtigung Mobilien Abwasser	-2'848.46		570.00	-3'418.46
14065.01	übriges, Heizanlage Fernwärme	1'875'892.20	925.05		1'876'817.25
14065.99	WB übriges, Heizanlage Fernwärme	-556'297.00		93'904.00	-650'201.00
1407	Anlagen im Bau VV	24'664.45	5'724.15	22'181.60	8'207.00
14070.01	Anlagen im Bau VV	16'996.35		14'513.50	2'482.85
14071.01	Anlagen im Bau WV VV	7'668.10	5'724.15	7'668.10	5'724.15
1409	Übrige Sachanlagen	90'656.37	1'168'510.01	1'120'572.00	138'594.38

12.1 Bilanz

Konto	Bilanz HRM2 Bilanzgliederung HRM2	Bestand per 01.01.2025	Veränderungen		Bestand per 31.12.2025
			Zuwachs	Abgang	
14090.01	Übrige Sachanlagen	44'277.50			44'277.50
14090.99	WB Übrige Sachanlagen	-33'348.50		4'526.00	-37'874.50
14091.01	Wasserversorgung	47'574.70	68'510.01		116'084.71
14091.99	WB Wasserversorgung	-1'427.00		4'853.00	-6'280.00
14099.01	Bestehendes VV Allgemeiner Haushalt	1'234'316.84		1'100'000.00	134'316.84
14099.99	WB Bestehendes VV Allg. Haushalt	-1'200'737.17	1'100'000.00	11'193.00	-111'930.17
142	Immaterielle Anlagen	382'404.69	93'071.70	66'712.00	408'764.39
1427	Immat. Anlagen in Realisierung	303'427.10	59'106.40		362'533.50
14270.01	Ortsplanungsrevision in Realisierung	207'428.35	52'848.35		260'276.70
14272.01	Revision GEP in Realisierung	95'998.75	6'258.05		102'256.80
1429	Übrige immaterielle Anlagen	78'977.59	33'965.30	66'712.00	46'230.89
14290.01	übrige immaterielle Anlagen	91'194.60		10'420.40	80'774.20
14290.99	WB übrige immaterielle Anlagen	-35'031.32		12'307.00	-47'338.32
14292.01	übrige immaterielle Anlagen Abwasser	65'661.15		33'965.30	31'695.85
14292.99	WB übrige immaterielle Anlagen Abwasser	-42'846.84	33'965.30	10'019.30	-18'900.84
144	Darlehen	1'552'856.82	462.53	101'724.00	1'451'595.35
1442	Darlehen an Gemeinden und Gemeindeverbände	1'522'856.82	462.53	71'724.00	1'451'595.35
14420.01	Darlehen an Bürgergemeinde (Wärmeverbund)	1'522'856.82	462.53	71'724.00	1'451'595.35
1446	Darlehen an private Organisationen ohne Erwerbszweck	30'000.00		30'000.00	
14460.02	Darlehen Käsereigenossenschaft	30'000.00		30'000.00	0.00
145	Beteiligungen, Grundkapitalien	611.00			611.00
1455	Beteiligungen an privaten Unternehmungen	611.00			611.00
14550.01	Beteiligungen an privaten Unternehmungen	611.00			611.00
146	Investitionsbeiträge	68'695.90	87'078.85	4'786.00	150'988.75
1462	Investitionsbeiträge an Gemeinden und Gemeindeverbände	68'695.90	87'078.85	4'786.00	150'988.75
14622.01	Investitionsbeiträge Abwasserentsorgung	70'842.65	87'078.85		157'921.50
14622.99	WB Investitionsbeiträge Abwasserentsorgung	-2'146.75		4'786.00	-6'932.75
2	Passiven	15'690'037.87	8'562'548.74	8'439'097.42	15'813'489.19
20	Fremdkapital	7'398'713.60	7'669'548.06	7'754'244.21	7'314'017.45

12.1 Bilanz

Konto	Bilanz HRM2 Bilanzgliederung HRM2	Bestand per 01.01.2025	Veränderungen		Bestand per 31.12.2025
			Zuwachs	Abgang	
200	Laufende Verbindlichkeiten	426'835.13	5'454'152.88	5'435'254.41	445'733.60
2000	Laufende Verbindlichkeiten aus Lieferungen und Leistungen von Dritten	402'121.09	5'306'424.63	5'286'285.09	422'260.63
20000.01	Kreditoren	343'606.58	4'880'276.58	4'850'060.49	373'822.67
20000.02	Mehrwertsteuer (Abrechnungskonto)	17'559.36	61'864.10	77'394.73	2'028.73
20000.09	Kreditoren (manuell)	40'955.15	116'116.75	110'557.07	46'514.83
20001.01	Sozialversicherungen (AHV/ALV/IV/EO/FAK)	0.00	120'110.25	120'110.25	0.00
20001.02	Personalvorsorgeeinrichtungen	0.00	107'683.80	107'789.40	-105.60
20001.03	Kranken- und Unfallversicherungen	0.00	20'373.15	20'373.15	0.00
2001	Kontokorrente mit Dritten		65'064.25	65'064.25	
20011.01	AG für Abfallverwertung (AVAG)	0.00	65'064.25	65'064.25	0.00
2002	Steuern		64'487.45	64'487.45	
20022.11	MWST Wasserversorgung ER	0.00	4'171.55	4'171.55	0.00
20022.21	MWST Abwasserentsorgung ER	0.00	12'937.95	12'937.95	0.00
20022.31	MWST Abfallbeseitigung ER	0.00	10'481.85	10'481.85	0.00
20022.51	MWST Fernwärme ER	0.00	36'896.10	36'896.10	0.00
2005	Interne Kontokorrente	20'914.04	4'000.00	7'611.67	17'302.37
20050.02	Amtsanzeiger-Beitrag	20'914.04	4'000.00	7'611.67	17'302.37
2006	Depotgelder und Kautionen	3'800.00	650.00	600.00	3'850.00
20060.01	Schlüsseldepot Schliessanlage	3'600.00	650.00	600.00	3'650.00
20060.02	Mietzinskautionen	200.00			200.00
2009	Übrige laufende Verpflichtungen		13'526.55	11'205.95	2'320.60
20090.01	Durchlaufkonto	0.00	13'526.55	11'205.95	2'320.60
201	Kurzfristige Finanzverbindlichkeiten	2'000'000.00	2'000'000.00	2'000'000.00	2'000'000.00
2014	Kurzfristiger Anteil langfristiger Verbindlichkeiten	2'000'000.00	2'000'000.00	2'000'000.00	2'000'000.00
20144.13	Postfinance 1.61 % 24.06.2025	1'000'000.00		1'000'000.00	0.00
20144.14	Postfinance 1.61 % 24.06.2025	1'000'000.00		1'000'000.00	0.00
20144.15	Postfinance 0.51 % 24.06.2026	0.00	2'000'000.00		2'000'000.00
204	Passive Rechnungsabgrenzung	61'265.80	46'923.65	61'265.80	46'923.65
2040	Personalaufwand	16'387.00	11'085.00	16'387.00	11'085.00
20400.01	Passive Rechnungsabgrenzung Personalaufwand	16'387.00	11'085.00	16'387.00	11'085.00

12.1 Bilanz

Konto	Bilanz HRM2 Bilanzgliederung HRM2	Bestand per 01.01.2025	Veränderungen		Bestand per 31.12.2025
			Zuwachs	Abgang	
2043	Transfers der Erfolgsrechnung	4'900.00	8'376.00	4'900.00	8'376.00
20430.01	Passive Rechnungsabgrenzung SG 36/37 und 46/47	4'900.00	8'376.00	4'900.00	8'376.00
2044	Finanzaufwand / Finanzertrag	39'978.80	27'462.65	39'978.80	27'462.65
20440.01	Passive Rechnungsabgrenzung Finanzaufwand / Finanzertrag	39'978.80	27'462.65	39'978.80	27'462.65
205	Kurzfristige Rückstellungen	186'000.00	168'000.00	186'000.00	168'000.00
2059	Übrige kurzfristige Rückstellungen	186'000.00	168'000.00	186'000.00	168'000.00
20590.01	kurzfristige Rückstellungen für Steuerteilungen	186'000.00	168'000.00	186'000.00	168'000.00
206	Langfristige Finanzverbindlichkeiten	4'722'856.82	462.53	71'724.00	4'651'595.35
2064	Darlehen, Schuldscheine	4'722'856.82	462.53	71'724.00	4'651'595.35
20640.02	Suva 0.78% 29.06.2028	1'000'000.00			1'000'000.00
20640.03	Suva 0.78% 21.09.2028	1'000'000.00			1'000'000.00
20640.06	Investitionsanteil Wärmeverbund BG	1'522'856.82	462.53	71'724.00	1'451'595.35
20640.08	Postfinance 1.06% 22.03.2030	700'000.00			700'000.00
20640.09	Postfinance 0.35% 30.08.2030	500'000.00			500'000.00
209	Verbindlichkeiten gegenüber Spezialfinanzierungen und Fonds im Fremdkapital	1'755.85	9.00		1'764.85
2092	Verbindlichkeiten gegenüber Legaten und Stiftungen ohne eigene Rechtspersönlichkeit im FK	1'755.85	9.00		1'764.85
20920.03	Landschaftsschutz-Fonds	1'755.85	9.00		1'764.85
29	Eigenkapital	8'291'324.27	893'000.68	684'853.21	8'499'471.74
290	Verpflichtungen (+) bzw. Vorschüsse (-) gegenüber Spezialfinanzierungen	902'144.23	128'632.40		1'030'776.63
2900	Spezialfinanzierungen im EK	902'144.23	128'632.40		1'030'776.63
29000.01	Spezialfinanzierung Mehrwertabschöpfung	0.00	35'640.00		35'640.00
29001.01	Spezialfinanzierung Wasserversorgung	337'739.08	6'051.05		343'790.13
29002.01	Spezialfinanzierung Abwasserentsorgung	281'780.23	19'781.86		301'562.09
29003.01	Spezialfinanzierung Abfallbeseitigung	240'543.71	10'923.47		251'467.18
29005.01	Spezialfinanzierung Wärmeverbund	42'081.21	56'236.02		98'317.23
293	Vorfinanzierungen	4'058'103.18	240'194.25	58'446.30	4'239'851.13
2930	Vorfinanzierungen	4'058'103.18	240'194.25	58'446.30	4'239'851.13
29300.01	Werterhalt Liegenschaften FV	266'644.48	81'417.40	5'618.40	342'443.48
29300.02	Wasserbaufonds	225'627.93	12'531.70		238'159.63

12.1 Bilanz

Konto	Bilanz HRM2 Bilanzgliederung HRM2	Bestand per 01.01.2025	Veränderungen		Bestand per 31.12.2025
			Zuwachs	Abgang	
29300.03	Jugend-, Sport- und Kulturförderung	31'998.54		6'040.00	25'958.54
29301.01	Werterhalt Wasserversorgung	1'100'485.65	58'952.15	27'511.00	1'131'926.80
29302.01	Werterhalt Abwasserentsorgung	2'433'346.58	87'293.00	19'276.90	2'501'362.68
294	Reserven	232'502.84			232'502.84
2940	Reserven	232'502.84			232'502.84
29400.01	Finanzpolitische Reserve	232'502.84			232'502.84
296	Neubewertungsreserve Finanzvermögen	35'200.65			35'200.65
2960	Neubewertungsreserve Finanzvermögen	35'200.65			35'200.65
29601.01	Schwankungsreserve	35'200.65			35'200.65
299	Bilanzüberschuss/-fehlbetrag	3'063'373.37	524'174.03	626'406.91	2'961'140.49
2990	Jahresergebnis	524'174.03		626'406.91	-102'232.88
29900.01	Jahresergebnis	524'174.03		626'406.91	-102'232.88
2999	Kumulierte Ergebnisse der Vorjahre	2'539'199.34	524'174.03		3'063'373.37
29990.01	Kumulierte Ergebnisse der Vorjahre	2'539'199.34	524'174.03		3'063'373.37
	Total Aktiven	15'690'037.87	17'615'166.00	17'491'714.68	15'813'489.19
	Total Passiven	15'690'037.87	8'562'548.74	8'439'097.42	15'813'489.19

12.2 Erfolgsrechnung nach Funktionen

Konto	Erfolgsrechnung HRM2 Funktionale Gliederung ER HRM2	Rechnung 2025		Budget 2025		Rechnung 2024	
		Aufwand	Ertrag	Aufwand	Ertrag	Aufwand	Ertrag
0	Allgemeine Verwaltung	700'914.09	66'801.42	647'020.00	66'900.00	609'720.56	67'884.31
	Netto Aufwand		634'112.67		580'120.00		541'836.25
01	Legislative und Exekutive	98'786.23	1'260.00	100'900.00	1'000.00	108'536.14	1'020.00
	Netto Aufwand		97'526.23		99'900.00		107'516.14
011	Legislative	18'671.79	1'260.00	14'700.00	1'000.00	16'833.29	1'020.00
	Netto Aufwand		17'411.79		13'700.00		15'813.29
0110	Legislative	18'671.79	1'260.00	14'700.00	1'000.00	16'833.29	1'020.00
	Netto Aufwand		17'411.79		13'700.00		15'813.29
0110.3000.01	Löhne, Tag- und Sitzungsgelder						
0110.3100.01	Büromaterial (Auslagen für GV und Wahlmaterial Gemeinde)	163.05		1'000.00		1'091.59	
0110.3102.01	Drucksachen, Publikationen	5'544.10		3'000.00		4'660.75	
0110.3130.01	Dienstleistungen Dritter (Porti)	2'643.89		2'600.00		2'634.30	
0110.3130.02	Dienstleistungen Dritter (Abstimmungsmaterial)	2'173.15		1'800.00		1'832.55	
0110.3132.01	Honorare (Rechnungsrevision)	7'026.50		5'900.00		5'893.00	
0110.3170.01	Reisekosten und Spesen (Auslagen GV, Apéro, etc.)	1'121.10		400.00		721.10	
0110.4260.01	Rückerstattungen Dritter (Reutig-Post)		1'260.00		1'000.00		1'020.00
012	Exekutive	80'114.44		86'200.00		91'702.85	
	Netto Aufwand		80'114.44		86'200.00		91'702.85
0120	Exekutive	80'114.44		86'200.00		91'702.85	
	Netto Aufwand		80'114.44		86'200.00		91'702.85
0120.3000.01	Entschädigungen Gemeinderat	27'000.00		27'000.00		27'000.00	
0120.3000.02	Tag- und Sitzungsgelder	29'380.50		35'000.00		26'651.40	
0120.3050.01	AG-Beiträge AHV, IV, EO, ALV, VK	3'656.70		4'000.00		3'480.10	
0120.3053.01	AG-Beiträge Unfallversicherung	100.00				100.00	
0120.3054.01	AG-Beiträge Familienausgleichskasse	847.25		900.00		806.30	
0120.3055.01	AG-Beiträge Krankentaggeldversicherung						
0120.3090.01	Aus- und Weiterbildung			500.00			
0120.3170.01	Reisekosten und Spesen	7'501.40		8'000.00		7'392.00	
0120.3170.02	Gemeinderatsreise	6'942.80		3'200.00			
0120.3170.04	Jungbürgerfeier	358.40		500.00		573.90	
0120.3199.01	Gemeinderatskredit	4'327.39		7'100.00		25'699.15	
02	Allgemeine Dienste	602'127.86	65'541.42	546'120.00	65'900.00	501'184.42	66'864.31
	Netto Aufwand		536'586.44		480'220.00		434'320.11
022	Allgemeine Dienste	556'583.81	47'341.42	518'400.00	47'700.00	476'500.86	48'664.31

12.2 Erfolgsrechnung nach Funktionen

Konto	Erfolgsrechnung HRM2 Funktionale Gliederung ER HRM2	Rechnung 2025		Budget 2025		Rechnung 2024	
		Aufwand	Ertrag	Aufwand	Ertrag	Aufwand	Ertrag
	Netto Aufwand		509'242.39		470'700.00		427'836.55
0220	Allgemeine Dienste	556'583.81	47'341.42	518'400.00	47'700.00	476'500.86	48'664.31
	Netto Aufwand		509'242.39		470'700.00		427'836.55
0220.3000.01	Tag- und Sitzungsgelder	1'880.50		2'000.00		1'500.00	
0220.3010.01	Löhne Verwaltungs- und Betriebspersonal	362'166.90		347'100.00		320'190.55	
0220.3010.09	Löhne Verwaltungs- und Betrieb Aufwandminderung (Taggelder, EO, MSE)	-37'856.10					
0220.3050.01	AG-Beiträge AHV, IV, EO, ALV, VK	22'678.05		22'700.00		21'111.80	
0220.3052.01	AG-Beiträge Pensionskasse	23'261.85		20'600.00		18'185.50	
0220.3053.01	AG-Beiträge Unfallversicherung	4'226.60		4'600.00		4'378.75	
0220.3054.01	AG-Beiträge Familienausgleichskasse	5'251.15		5'200.00		4'892.00	
0220.3055.01	AG-Beiträge Krankentaggeldversicherung	4'208.05		4'400.00		4'093.75	
0220.3090.01	Aus- und Weiterbildung	7'870.00		7'000.00		-7'601.05	
0220.3099.01	Übriger Personalaufwand	318.10		1'000.00		4'061.50	
0220.3100.01	Büromaterial Verwaltung, Schreibsachen, Bürorutensilien	3'949.50		4'000.00		4'185.85	
0220.3101.01	Betriebs-, Verbrauchsmaterial, Cafeteria	1'289.27		400.00		893.75	
0220.3102.01	Drucksachen, Publikationen						
0220.3103.01	Fachliteratur, Zeitschriften					0.13	
0220.3110.01	Büromöbel und Geräte	990.00		500.00		351.45	
0220.3113.01	Hardware	193.75		1'000.00		797.49	
0220.3118.01	Immaterielle Anlagen (Software)	10'169.50		10'000.00			
0220.3130.01	Dienstleistungen Dritter (Porti, Bankspesen)	6'269.35		4'500.00		4'434.57	
0220.3130.02	Telefon und Kommunikation	4'140.80		4'200.00		5'667.50	
0220.3130.03	Dienstleistungen Dritter	1'717.90		2'500.00			
0220.3132.01	Honorare externe Beratung	11'556.95				5'291.25	
0220.3134.01	Sachversicherungsprämien	3'503.26		3'000.00		3'092.07	
0220.3150.01	Unterhalt Büromöbel und -geräte			200.00			
0220.3153.01	Informatik-Unterhalt (Hardware)	12.90					
0220.3158.01	Unterhalt immaterielle Anlagen (Software)	76'313.35		38'000.00		47'565.00	
0220.3162.01	Leasing Fotokopiergerät	4'317.98		3'500.00		4'820.70	
0220.3169.01	übrige Mieten und Benützungskosten	611.00		500.00		607.75	
0220.3170.01	Reisekosten und Spesen	28.60		100.00			
0220.3300.61	Planmässige Abschreibungen VV	6'808.00		5'800.00			
0220.3611.01	Entschädigungen an Kanton	25'817.20		20'000.00		22'167.20	
0220.3636.01	Beiträge an private Organisationen ohne Erwerbszweck (Allg. Dienste)	4'889.40		5'600.00		5'813.35	
0220.4210.01	Gebühren für Amtshandlungen		1'170.42		1'200.00		1'410.10
0220.4250.01	Verkäufe						18.00
0220.4260.01	Rückerstattungen Dritter						370.81
0220.4260.02	Rückerstattungen Dritter (Unfall)						209.40
0220.4611.01	Entschädigungen von Kanton		1'171.00		1'500.00		1'656.00
0220.4612.01	Entschädigungen von Gemeinden und Gemeindeverbänden						

12.2 Erfolgsrechnung nach Funktionen

Konto	Erfolgsrechnung HRM2 Funktionale Gliederung ER HRM2	Rechnung 2025		Budget 2025		Rechnung 2024	
		Aufwand	Ertrag	Aufwand	Ertrag	Aufwand	Ertrag
0220.4612.02	Interne Verrechnung von Dienstleistungen		38'000.00		38'000.00		38'000.00
0220.4910.01	Interne Verrechnung von Dienstleistungen		7'000.00		7'000.00		7'000.00
029	Verwaltungsliegenschaften	45'544.05	18'200.00	27'720.00	18'200.00	24'683.56	18'200.00
	Netto Aufwand		27'344.05		9'520.00		6'483.56
0290	Verwaltungsliegenschaften	45'544.05	18'200.00	27'720.00	18'200.00	24'683.56	18'200.00
	Netto Aufwand		27'344.05		9'520.00		6'483.56
0290.3010.01	Löhne Verwaltungs- und Betriebspersonal	6'242.85		8'000.00		6'636.55	
0290.3050.01	AG-Beiträge AHV, IV, EO, ALV, VK	460.70		500.00		488.85	
0290.3053.01	AG-Beiträge Unfallversicherung	14.75		100.00		15.65	
0290.3054.01	AG-Beiträge Familienausgleichskasse	106.75		120.00		113.30	
0290.3055.01	AG-Beiträge Krankentaggeldversicherung	90.15		100.00		95.70	
0290.3101.01	Betriebs-, Verbrauchsmaterial	486.70		800.00		1'202.15	
0290.3111.01	Maschinen, Geräte und Fahrzeuge			100.00			
0290.3120.01	Ver- und Entsorgung Liegenschaften VV	12'014.00		12'000.00		11'129.80	
0290.3134.01	Sachversicherungsprämien	1'948.70		2'000.00		2'245.81	
0290.3144.01	Unterhalt Hochbauten, Gebäude	24'179.45		4'000.00		2'755.75	
0290.4470.01	Pacht- und Mietzinse Liegenschaften VV		18'200.00		18'200.00		18'200.00
1	Öffentliche Ordnung und Sicherheit, Verteidigung	122'475.60	31'000.05	84'426.00	42'200.00	134'784.44	42'496.95
	Netto Aufwand		91'475.55		42'226.00		92'287.49
11	Öffentliche Sicherheit	2'799.40	1'360.00	2'300.00	1'000.00	4'479.00	3'350.00
	Netto Aufwand		1'439.40		1'300.00		1'129.00
111	Polizei	1'522.40		1'300.00		1'374.00	
	Netto Aufwand		1'522.40		1'300.00		1'374.00
1110	Polizei	1'522.40		1'300.00		1'374.00	
	Netto Aufwand		1'522.40		1'300.00		1'374.00
1110.3611.01	Entschädigungen an Kanton	1'522.40		1'300.00		1'374.00	
112	Verkehrssicherheit	1'277.00	1'360.00	1'000.00	1'000.00	3'105.00	3'350.00
	Netto Ertrag		83.00			245.00	
1120	Verkehrssicherheit	1'277.00	1'360.00	1'000.00	1'000.00	3'105.00	3'350.00
	Netto Ertrag		83.00			245.00	
1120.3101.01	Betriebs-, Verbrauchsmaterial (Mofa-Vignetten)						
1120.3101.02	Betriebs-, Verbrauchsmaterial (Bewilligungen Weggenossenschaft)	1'277.00		1'000.00		3'105.00	
1120.4250.01	Verkäufe (Mofa-Vignetten)						
1120.4250.02	Verkäufe (Bewilligungen Weggenossenschaft)		1'360.00		1'000.00		3'350.00

12.2 Erfolgsrechnung nach Funktionen

Konto	Erfolgsrechnung HRM2 Funktionale Gliederung ER HRM2	Rechnung 2025		Budget 2025		Rechnung 2024	
		Aufwand	Ertrag	Aufwand	Ertrag	Aufwand	Ertrag
14	Allgemeines Rechtswesen Netto Aufwand	85'229.15	27'853.05	49'400.00	40'000.00	96'362.25	37'946.95
			57'376.10		9'400.00		58'415.30
140	Allgemeines Rechtswesen Netto Aufwand	85'229.15	27'853.05	49'400.00	40'000.00	96'362.25	37'946.95
			57'376.10		9'400.00		58'415.30
1400	Allgemeines Rechtswesen Netto Aufwand	85'229.15	27'853.05	49'400.00	40'000.00	96'362.25	37'946.95
			57'376.10		9'400.00		58'415.30
1400.3102.01	Drucksachen, Publikationen	2'697.55		3'000.00		1'888.70	
1400.3130.01	Dienstleistungen Dritter (Gebühren Kanton)	7'684.60		9'500.00		12'021.95	
1400.3130.02	Dienstleistungen Dritter (Bau)	69'542.90		30'000.00		69'296.10	
1400.3132.01	Honorare Vermessungswerk	5'304.10		6'900.00		13'062.20	
1400.3181.01	Tatsächliche Forderungsverluste					93.30	
1400.4210.01	Gebühren für Amtshandlungen (Verwaltung)		6'799.90		8'000.00		8'903.05
1400.4210.02	Gebühren für Amtshandlungen (Bauwesen)		21'053.15		32'000.00		29'043.90
16	Verteidigung Netto Aufwand	34'447.05	1'787.00	32'726.00	1'200.00	33'943.19	1'200.00
			32'660.05		31'526.00		32'743.19
161	Militärische Verteidigung Netto Aufwand	6'646.70		4'526.00		4'527.00	
			6'646.70		4'526.00		4'527.00
1610	Militärische Verteidigung Netto Aufwand	6'646.70		4'526.00		4'527.00	
			6'646.70		4'526.00		4'527.00
1610.3134.01	Sachversicherungsprämien (Schützenhaus/Scheibenstand)	2'120.70					
1610.3300.01	Planmässige Abschreibungen VV	4'526.00		4'526.00		4'527.00	
162	Zivile Verteidigung Netto Aufwand	27'800.35	1'787.00	28'200.00	1'200.00	29'416.19	1'200.00
			26'013.35		27'000.00		28'216.19
1620	Zivilschutz Netto Aufwand	26'036.05	1'787.00	25'400.00	1'200.00	27'718.09	1'200.00
			24'249.05		24'200.00		26'518.09
1620.3120.01	Ver- und Entsorgung (ZSA Käserei)	1'327.95		1'200.00		1'120.12	
1620.3120.02	Ver- und Entsorgung (ZSA Forsthaus)	509.00		100.00		748.10	
1620.3120.03	Ver- und Entsorgung (ZSA Hani)	456.50		200.00		400.05	
1620.3120.04	Ver- und Entsorgung (ZSA Zwieselberg)	248.93		500.00		595.70	
1620.3134.01	Sachversicherungsprämien (ZSA Käserei)	962.22		1'000.00		1'014.67	
1620.3134.03	Sachversicherungsprämien (ZSA Hani)	206.78		200.00		218.11	
1620.3134.04	Sachversicherungsprämien (ZSA Zwieselberg)	259.47		900.00		829.66	
1620.3144.01	Unterhalt ZSA Käserei	195.90		200.00		675.65	
1620.3144.02	Unterhalt ZSA Forsthaus	260.00		100.00		1'252.50	

12.2 Erfolgsrechnung nach Funktionen

Konto	Erfolgsrechnung HRM2 Funktionale Gliederung ER HRM2	Rechnung 2025		Budget 2025		Rechnung 2024	
		Aufwand	Ertrag	Aufwand	Ertrag	Aufwand	Ertrag
1620.3144.03	Unterhalt ZSA Hani			100.00		481.05	
1620.3144.04	period. Schutzraumkontrolle					5'824.43	
1620.3144.05	Unterhalt ZSA Zwieselberg	481.05		1'000.00			
1620.3612.01	Entschädigung ZSO Steffisburg regio	21'128.25		19'900.00		14'558.05	
1620.4470.01	Pacht- und Mietzinse Liegenschaften VV		1'200.00		1'200.00		1'200.00
1620.4501.01	Entnahme aus Fonds (Schutzraum)		587.00				
1627	Regionaler Führungsstab	1'764.30		2'800.00		1'698.10	
	Netto Aufwand		1'764.30		2'800.00		1'698.10
1627.3612.01	Entschädigung RFO Thierachern	1'764.30		2'800.00		1'698.10	
2	Bildung	1'945'369.83	616'091.20	2'016'158.00	516'550.00	1'927'411.91	538'969.49
	Netto Aufwand		1'329'278.63		1'499'608.00		1'388'442.42
21	Obligatorische Schule	1'939'058.73	616'091.20	2'012'758.00	516'550.00	1'919'365.21	538'969.49
	Netto Aufwand		1'322'967.53		1'496'208.00		1'380'395.72
211	Eingangsstufe	168'391.00	54'481.60	166'470.00	49'000.00	180'643.65	73'215.70
	Netto Aufwand		113'909.40		117'470.00		107'427.95
2110	Kindergarten	168'391.00	54'481.60	166'470.00	49'000.00	180'643.65	73'215.70
	Netto Aufwand		113'909.40		117'470.00		107'427.95
2110.3101.01	Verbrauchsmaterial	5'226.20		5'580.00		4'530.60	
2110.3119.01	Anschaffung Mobilien	948.95		890.00		1'890.40	
2110.3171.01	Exkursionen, Schulreisen und Lager			2'700.00			
2110.3611.01	Entschädigungen an Kanton (Lehrerbesoldungen)	162'215.85		157'300.00		174'222.65	
2110.4611.01	Entschädigungen von Kanton (Schülerbeiträge Basisstufe)		54'481.60		49'000.00		73'215.70
2110.4612.01	Entschädigungen von Gemeinden (Lehrerbesoldungen)						
2110.4612.02	Entschädigungen von Gemeinden (Infrastruktur)						
2110.4612.03	Entschädigungen von Gemeinden (Betriebskosten)						
212	Primarstufe	656'507.41	240'304.00	658'018.00	180'000.00	647'254.21	229'002.80
	Netto Aufwand		416'203.41		478'018.00		418'251.41
2120	Primarstufe	656'507.41	240'304.00	658'018.00	180'000.00	647'254.21	229'002.80
	Netto Aufwand		416'203.41		478'018.00		418'251.41
2120.3102.01	Drucksachen, Publikationen (Kopien)	11'219.12		7'000.00		7'606.75	
2120.3104.01	Lehrmittel	13'161.64		16'000.00		11'355.92	
2120.3104.02	Lehrmittel (Klassenkredit)	11'351.10		12'730.00		11'799.96	
2120.3104.03	Lehrmittel (Gestalten)	10'128.80		10'810.00		10'000.78	
2120.3113.01	Hardware	1'296.00		1'000.00		-85.00	
2120.3118.01	Immaterielle Anlagen (Software)	2'441.55		2'740.00		3'211.50	

12.2 Erfolgsrechnung nach Funktionen

Konto	Erfolgsrechnung HRM2 Funktionale Gliederung ER HRM2	Rechnung 2025		Budget 2025		Rechnung 2024	
		Aufwand	Ertrag	Aufwand	Ertrag	Aufwand	Ertrag
2120.3119.01	Anschaffung Mobilien (Sportmaterial)	1'173.90		1'200.00		2'292.40	
2120.3119.02	Anschaffung Mobilien (Musikinstrumente)	2'389.30		2'500.00			
2120.3119.03	Anschaffung Mobilien (Maschinen und Geräte)	2'036.50		2'000.00		3'038.00	
2120.3119.04	Anschaffung Mobilien (Allgemein)			2'000.00			
2120.3130.01	Dienstleistungen Dritter (Telefon/Porti)	2'176.75		2'400.00		1'898.10	
2120.3130.02	Dienstleistungen Dritter (Schülertransporte)	2'190.00		3'000.00		4'459.65	
2120.3153.01	Informatik-Unterhalt (Hardware)	3'513.55		5'760.00		3'688.00	
2120.3158.01	Informatik-Unterhalt (Software)	496.00		800.00			
2120.3171.01	Exkursionen, Schulreisen und Lager	8'575.60		13'800.00		7'963.50	
2120.3300.01	Abschreibungen Hardware	5'678.00		5'678.00		5'678.00	
2120.3611.01	Entschädigungen an Kanton (Lehrerbesoldungen)	457'460.90		431'600.00		447'234.80	
2120.3612.01	Entschädigungen an Gemeinden (IBEM/KBF)	121'218.70		137'000.00		127'111.85	
2120.3612.02	Entschädigungen an Gemeinden (Auswärtiger Schulbesuch)						
2120.4611.01	Entschädigungen von Kanton (Schülerbeiträge Basisstufe)		234'130.10		180'000.00		222'662.70
2120.4612.01	Entschädigungen von Gemeinden (Lehrerbesoldungen)		3'356.40				3'522.60
2120.4612.02	Entschädigungen von Gemeinden (Infrastruktur)		2'227.60				2'227.60
2120.4612.03	Entschädigungen von Gemeinden (Betriebskosten)		589.90				589.90
2120.4631.01	Beiträge von Kanton						
213	Oberstufe	534'968.35	136'204.55	561'900.00	135'000.00	448'422.75	90'271.30
	Netto Aufwand		398'763.80		426'900.00		358'151.45
2130	Sekundarstufe I	534'968.35	136'204.55	561'900.00	135'000.00	448'422.75	90'271.30
	Netto Aufwand		398'763.80		426'900.00		358'151.45
2130.3612.01	Entschädigung an Gemeinden (Gehaltskosten)	291'011.25		341'600.00		254'232.50	
2130.3612.02	Entschädigung an Gemeinden (Infrastruktur)	243'957.10		220'300.00		194'190.25	
2130.3612.03	Entschädigungen an Gemeinden (Auswärtiger Schulbesuch)						
2130.4611.01	Entschädigungen von Kanton (Schülerbeiträge)		136'204.55		135'000.00		90'271.30
214	Musikschulen	23'752.00		30'500.00		18'107.10	
	Netto Aufwand		23'752.00		30'500.00		18'107.10
2140	Musikschulen	23'752.00		30'500.00		18'107.10	
	Netto Aufwand		23'752.00		30'500.00		18'107.10
2140.3636.01	Beiträge an private Organisationen ohne Erwerbszweck	21'951.85		28'000.00		15'153.80	
2140.3637.01	Beiträge an private Haushalte	1'800.15		2'500.00		2'953.30	
217	Schulliegenschaften	310'011.21	34'508.80	336'300.00	31'200.00	367'029.76	31'303.70
	Netto Aufwand		275'502.41		305'100.00		335'726.06
2170	Schulliegenschaften	310'011.21	34'508.80	336'300.00	31'200.00	367'029.76	31'303.70
	Netto Aufwand		275'502.41		305'100.00		335'726.06

12.2 Erfolgsrechnung nach Funktionen

Konto	Erfolgsrechnung HRM2 Funktionale Gliederung ER HRM2	Rechnung 2025		Budget 2025		Rechnung 2024	
		Aufwand	Ertrag	Aufwand	Ertrag	Aufwand	Ertrag
2170.3010.01	Löhne Verwaltungs- und Betriebspersonal	128'568.40		125'800.00		120'397.05	
2170.3010.09	Taggelder Versicherungen	-1'055.25					
2170.3050.01	AG-Beiträge AHV, IV, EO, ALV, VK	8'281.25		8'200.00		7'884.60	
2170.3052.01	AG-Beiträge Pensionskasse	11'507.95		11'000.00		11'403.50	
2170.3053.01	AG-Beiträge Unfallversicherung	1'642.80		1'600.00		1'580.95	
2170.3054.01	AG-Beiträge Familienausgleichskasse	1'918.65		1'800.00		1'826.95	
2170.3055.01	AG-Beiträge Krankentaggeldversicherung	1'365.40		1'600.00		1'281.20	
2170.3099.01	Übriger Personalaufwand	6'885.90		600.00		360.00	
2170.3101.01	Betriebs-, Verbrauchsmaterial	7'811.85		8'000.00		7'450.55	
2170.3101.02	Betriebs-, Verbrauchsmaterial (SH Zwieselberg)	571.10		1'500.00		567.80	
2170.3111.01	Maschinen, Geräte und Fahrzeuge	15'579.80		15'300.00		36'097.80	
2170.3111.02	Maschinen, Geräte und Fahrzeuge (SH Zwieselberg)	367.10		1'500.00			
2170.3120.01	Ver- und Entsorgung Liegenschaften VV	8'240.19		10'000.00		10'405.53	
2170.3120.02	Ver- und Entsorgung Liegenschaften VV (FEWA)	23'252.75		24'000.00		21'168.60	
2170.3120.03	Ver- und Entsorgung Liegenschaften (SH Zwieselberg)	7'241.87		7'000.00		8'205.84	
2170.3134.01	Sachversicherungsprämien	7'744.28		8'000.00		8'103.55	
2170.3134.02	Sachversicherungsprämien (SH Zwieselberg)	2'038.43		2'300.00		2'348.33	
2170.3144.01	Unterhalt Hochbauten, Gebäude	32'816.34		54'300.00		60'963.33	
2170.3144.02	Unterhalt Hochbauten, Gebäude (Wohnung)	317.80		1'000.00		26'943.88	
2170.3144.03	Unterhalt Hochbauten, Gebäude (SH Zwieselberg)	8'364.85		7'000.00		15'108.40	
2170.3159.01	Unterhalt übrige mobile Anlagen	578.75		3'000.00		2'034.30	
2170.3159.02	Unterhalt übrige mobile Anlagen (SH Zwieselberg)			1'000.00			
2170.3170.01	Reisekosten und Spesen	838.00		200.00		520.60	
2170.3300.41	Planmässige Abschreibungen Hochbauten VV	24'440.00		29'700.00		11'684.00	
2170.3300.42	Planmässige Abschreibungen Hochbauten VV (SH Zwieselberg)	10'693.00		11'900.00		10'693.00	
2170.4260.01	Rückerstattungen Dritter		2'558.75				135.50
2170.4260.02	Rückerstattungen Dritter, Nebenkosten (Wohnungen SH Zwieselberg)		2'150.30		2'700.00		2'080.00
2170.4260.03	Rückerstattungen Dritter Photovoltaikanlage		24.30				
2170.4470.01	Pacht- und Mietzinse Liegenschaften VV						360.00
2170.4470.02	Pacht- und Mietzinse Liegenschaften (Wohnungen SH Zwieselberg)		24'795.45		24'000.00		24'728.20
2170.4631.01	Beiträge von Kanton (Sportfonds)		980.00		500.00		
2170.4632.01	Beiträge von Gemeinden		4'000.00		4'000.00		4'000.00
218	Tagesbetreuung	134'310.15	128'932.25	139'300.00	111'350.00	148'856.25	91'500.99
	Netto Aufwand		5'377.90		27'950.00		57'355.26
2180	Tagesbetreuung	134'310.15	128'932.25	139'300.00	111'350.00	148'856.25	91'500.99
	Netto Aufwand		5'377.90		27'950.00		57'355.26
2180.3010.01	Löhne Verwaltungs- und Betriebspersonal	144'397.60		112'000.00		118'811.90	
2180.3010.09	Löhne Aufwandminderung TS Aufwandminderung (Taggelder, EO, MSE)	-35'437.20					
2180.3050.01	AG-Beiträge AHV, IV, EO, ALV, VK	7'114.15		7'200.00		7'015.80	

12.2 Erfolgsrechnung nach Funktionen

Konto	Erfolgsrechnung HRM2 Funktionale Gliederung ER HRM2	Rechnung 2025		Budget 2025		Rechnung 2024	
		Aufwand	Ertrag	Aufwand	Ertrag	Aufwand	Ertrag
2180.3052.01	AG-Beiträge Pensionskasse	5'146.85		6'200.00		5'530.65	
2180.3053.01	AG-Beiträge Unfallversicherung	1'044.00		1'300.00		1'322.65	
2180.3054.01	AG-Beiträge Familienausgleichskasse	1'648.60		1'600.00		1'625.70	
2180.3055.01	AG-Beiträge Krankentaggeldversicherung	1'397.15		1'400.00		1'362.75	
2180.3090.01	Aus- und Weiterbildung			500.00		2'800.00	
2180.3099.01	Übriger Personalaufwand					600.00	
2180.3101.01	Betriebs-, Verbrauchsmaterial	748.60		500.00		2'401.39	
2180.3105.01	Lebensmittel	6'931.01		7'600.00		6'409.56	
2180.3110.01	Anschaffung Mobiliar, Einrichtungen	1'006.70		600.00		556.90	
2180.3151.01	Unterhalt Mobiliar, Einrichtungen			200.00			
2180.3170.01	Reisekosten und Spesen	312.69		200.00		418.95	
2180.4240.01	Elternbeiträge Verpflegung		17'889.00		21'000.00		15'845.50
2180.4240.02	Elternbeiträge Betreuung		41'286.40		51'650.00		42'368.04
2180.4260.01	Rückerstattungen Dritter						5'047.15
2180.4631.01	Kantonsbeiträge (exkl. Elternbeiträge)		69'756.85		38'700.00		28'240.30
219	Obligatorische Schule	111'118.61	21'660.00	120'270.00	10'000.00	109'051.49	23'675.00
	Netto Aufwand		89'458.61		110'270.00		85'376.49
2190	Schulleitung und Schulverwaltung	16'538.12		22'670.00		15'479.04	2'000.00
	Netto Aufwand		16'538.12		22'670.00		13'479.04
2190.3010.01	Löhne Schulleitung	4'224.10		7'500.00		7'068.60	
2190.3050.01	AG-Beiträge AHV, IV, EO, ALV	235.10		500.00		458.85	
2190.3052.01	AG-Beiträge Pensionskasse	728.40		1'100.00		996.45	
2190.3053.01	AG-Beiträge Unfallversicherung	19.35		50.00		31.50	
2190.3054.01	AG-Beiträge Familienausgleichs	53.35		100.00		92.50	
2190.3055.01	AG-Beiträge Krankentaggeldversicherung	8.90		20.00		7.95	
2190.3100.01	Büromaterial (Schulleitungskredit)	5'389.07		5'000.00		2'703.74	
2190.3130.01	Dienstleistungen Dritter	3'120.00		2'200.00			
2190.3170.01	Reisekosten und Spesen	2'759.85		6'200.00		4'119.45	
2190.4635.01	Entschädigungen von privaten Unternehmungen						2'000.00
2193	Schulveranstaltungen	1'938.10		5'900.00		3'688.00	
	Netto Aufwand		1'938.10		5'900.00		3'688.00
2193.3109.01	Übriger Material- und Warenaufwand (Pausenludo)			300.00			
2193.3130.01	Dienstleistungen Dritter (Kulturelle Veranstaltungen)	1'938.10		5'600.00		3'688.00	
2195	Schülertransporte	72'658.00	21'660.00	72'200.00	10'000.00	72'469.25	21'675.00
	Netto Aufwand		50'998.00		62'200.00		50'794.25
2195.3109.01	Schülertransportkosten	72'658.00		72'200.00		72'469.25	
2195.4611.01	Rückerstattung Kanton Schülertransportkosten		21'660.00		10'000.00		21'675.00

12.2 Erfolgsrechnung nach Funktionen

Konto	Erfolgsrechnung HRM2 Funktionale Gliederung ER HRM2	Rechnung 2025		Budget 2025		Rechnung 2024	
		Aufwand	Ertrag	Aufwand	Ertrag	Aufwand	Ertrag
2197	Schulsozialdienst	19'984.39		19'500.00		17'415.20	
	Netto Aufwand		19'984.39		19'500.00		17'415.20
2197.3612.01	Entschädigung an Gemeinden (Schulsozialarbeit)	19'984.39		19'500.00		17'415.20	
29	Übriges Bildungswesen	6'311.10		3'400.00		8'046.70	
	Netto Aufwand		6'311.10		3'400.00		8'046.70
291	Verwaltung	4'770.00		2'300.00		6'884.00	
	Netto Aufwand		4'770.00		2'300.00		6'884.00
2910	Verwaltung	4'770.00		2'300.00		6'884.00	
	Netto Aufwand		4'770.00		2'300.00		6'884.00
2910.3000.01	Löhne, Tag- und Sitzungsgelder	4'770.00		2'300.00		6'884.00	
2910.3050.01	AG-Beiträge AHV, IV, EO, ALV,						
2910.3053.01	AG-Beiträge Unfallversicherung						
2910.3055.01	AG-Beiträge Krankentaggeldvers						
299	Bildung	1'541.10		1'100.00		1'162.70	
	Netto Aufwand		1'541.10		1'100.00		1'162.70
2991	Erwachsenenbildung	1'541.10		1'100.00		1'162.70	
	Netto Aufwand		1'541.10		1'100.00		1'162.70
2991.3636.01	Beiträge an private Organisationen ohne Erwerbszweck	1'541.10		1'100.00		1'162.70	
3	Kultur, Sport und Freizeit, Kirche	34'950.22	6'200.00	48'190.00	6'280.00	35'040.65	3'050.00
	Netto Aufwand		28'750.22		41'910.00		31'990.65
32	Kultur, übrige	23'358.32		33'790.00		25'501.00	
	Netto Aufwand		23'358.32		33'790.00		25'501.00
321	Bibliotheken	12'569.02		12'090.00		13'163.55	
	Netto Aufwand		12'569.02		12'090.00		13'163.55
3210	Bibliotheken	12'569.02		12'090.00		13'163.55	
	Netto Aufwand		12'569.02		12'090.00		13'163.55
3210.3010.01	Löhne Verwaltungs- und Betriebspersonal	6'321.45		6'000.00		6'000.00	
3210.3050.01	AG-Beiträge AHV, IV, EO, ALV, VK	221.10				388.50	
3210.3053.01	AG-Beiträge Unfallversicherung	12.50		10.00		12.50	
3210.3054.01	AG-Beiträge Familienausgleichskasse	45.00				90.00	
3210.3055.01	AG-Beiträge Krankentaggeldversicherung	76.00		80.00		76.00	
3210.3103.01	Fachliteratur, Zeitschriften	5'525.82		6'000.00		5'826.55	
3210.3119.01	Anschaffung Mobilien	367.15				770.00	

12.2 Erfolgsrechnung nach Funktionen

Konto	Erfolgsrechnung HRM2 Funktionale Gliederung ER HRM2	Rechnung 2025		Budget 2025		Rechnung 2024	
		Aufwand	Ertrag	Aufwand	Ertrag	Aufwand	Ertrag
322	Konzert und Theater Netto Aufwand	495.00		500.00		525.00	
			495.00		500.00		525.00
3220	Konzert und Theater Netto Aufwand	495.00		500.00		525.00	
3220.3636.01	Beiträge an private Organisationen ohne Erwerbszweck	495.00		500.00		525.00	
			495.00		500.00		525.00
329	Kultur Netto Aufwand	10'294.30		21'200.00		11'812.45	
			10'294.30		21'200.00		11'812.45
3290	Übrige Kultur Netto Aufwand	10'294.30		21'200.00		11'812.45	
3290.3000.01	Löhne, Tag- und Sitzungsgelder		10'294.30		21'200.00		11'812.45
3290.3101.01	Betriebs-, Verbrauchsmaterial			10'000.00		2'200.00	
3290.3130.01	Dienstleistungen Dritter (Bundesfeier/Neujahrsapéro/Neuzuzüger)	2'690.70		4'000.00		655.50	
3290.3161.01	Mieten, Benützungskosten	1'135.05				2'732.00	
3290.3170.01	Reisekosten und Spesen (Dorfgeschichte)			1'500.00		500.00	
3290.3632.01	Regionale Kulturkonferenz	6'468.55		5'700.00		5'724.95	
34	Sport und Freizeit Netto Aufwand	11'591.90	6'200.00	14'400.00	6'280.00	9'539.65	3'050.00
			5'391.90		8'120.00		6'489.65
342	Freizeit Netto Aufwand	11'591.90	6'200.00	14'400.00	6'280.00	9'539.65	3'050.00
			5'391.90		8'120.00		6'489.65
3420	Freizeit Netto Aufwand	1'391.90		1'900.00		2'489.65	
3420.3140.01	Unterhalt an Grundstücken (Spiel-/Grillplätze)	1'251.90		1'700.00		2'489.65	
3420.3141.01	Unterhalt Wanderwege	140.00		200.00			
			1'391.90		1'900.00		2'489.65
3421	Jugend-, Sport- und Kulturförderung Netto Aufwand	10'200.00	6'200.00	12'500.00	6'280.00	7'050.00	3'050.00
3421.3130.01	Dienstleistungen Dritter (Jugendarbeit, Sport- und Kulturförderung)		4'000.00		6'220.00		4'000.00
3421.3500.01	Abschluss SF, Ertragsüberschus			2'500.00			
3421.3636.01	Beiträge an private Organisationen ohne Erwerbszweck (ordentlich)	7'850.00		8'000.00		4'350.00	
3421.3636.02	Beiträge an private Organisationen ohne Erwerbszweck (ausserordentlich, zweckgebunden)	2'350.00		2'000.00		2'700.00	
3421.4409.01	Interne Verrechnung von kalk. Zinsen und Finanzaufwand		160.00		280.00		347.00
3421.4500.01	Abschluss SF, Aufwandüberschuss						
3421.4893.01	Abschluss SF, Aufwandüberschuss		6'040.00		6'000.00		2'703.00
4	Gesundheit Netto Aufwand	6'843.85		6'700.00		7'322.05	
			6'843.85		6'700.00		7'322.05

12.2 Erfolgsrechnung nach Funktionen

Konto	Erfolgsrechnung HRM2 Funktionale Gliederung ER HRM2	Rechnung 2025		Budget 2025		Rechnung 2024	
		Aufwand	Ertrag	Aufwand	Ertrag	Aufwand	Ertrag
42	Ambulante Krankenpflege Netto Aufwand	342.75	342.75	400.00	400.00	337.75	337.75
421	Ambulante Krankenpflege Netto Aufwand	342.75	342.75	400.00	400.00	337.75	337.75
4210	Ambulante Krankenpflege Netto Aufwand	342.75	342.75	400.00	400.00	337.75	337.75
4210.3636.01	Beiträge an private Organisationen ohne Erwerbszweck	342.75		400.00		337.75	
43	Gesundheit Netto Aufwand	6'501.10	6'501.10	6'300.00	6'300.00	6'984.30	6'984.30
433	Schulgesundheitsdienst Netto Aufwand	6'501.10	6'501.10	6'300.00	6'300.00	6'984.30	6'984.30
4330	Schulgesundheitsdienst Netto Aufwand	2'000.00	2'000.00	1'500.00	1'500.00	1'640.60	1'640.60
4330.3136.01	Honorare privatärztlicher Tätigkeit (Schularzt)	2'000.00		1'500.00		1'640.60	
4331	Schulzahnpflege Netto Aufwand	4'501.10	4'501.10	4'800.00	4'800.00	5'343.70	5'343.70
4331.3136.01	Honorare privatärztlicher Tätigkeit (Schulzahnpflege)	4'501.10		4'800.00		5'343.70	
5	Soziale Sicherheit Netto Aufwand	1'214'769.14	39'038.54 1'175'730.60	1'299'065.00	42'500.00 1'256'565.00	1'172'155.50	36'111.72 1'136'043.78
53	Alter + Hinterlassene Netto Aufwand	336'821.44	336'821.44	373'750.00	373'750.00	347'206.40	347'206.40
531	Alters- und Hinterlassenenversicherung AHV Netto Aufwand	27'215.00	27'215.00	27'000.00	27'000.00	27'395.00	27'395.00
5310	Alters- und Hinterlassenenversicherung AHV Netto Aufwand	27'215.00	27'215.00	27'000.00	27'000.00	27'395.00	27'395.00
5310.3612.01	Entschädigungen an Gemeinden und Gemeindeverbände (AHV-Zweigstelle)	27'215.00		27'000.00		27'395.00	
532	Ergänzungsleistungen AHV/IV Netto Aufwand	308'224.00	308'224.00	346'000.00	346'000.00	319'183.00	319'183.00
5320	Ergänzungsleistungen AHV/IV Netto Aufwand	308'224.00	308'224.00	346'000.00	346'000.00	319'183.00	319'183.00

12.2 Erfolgsrechnung nach Funktionen

Konto	Erfolgsrechnung HRM2 Funktionale Gliederung ER HRM2	Rechnung 2025		Budget 2025		Rechnung 2024	
		Aufwand	Ertrag	Aufwand	Ertrag	Aufwand	Ertrag
5320.3631.01	Beiträge an Kanton und Konkordate	308'224.00		346'000.00		319'183.00	
535	Leistungen an das Alter	1'382.44		750.00		628.40	
	Netto Aufwand		1'382.44		750.00		628.40
5350	Leistungen an das Alter	1'382.44		750.00		628.40	
	Netto Aufwand		1'382.44		750.00		628.40
5350.3636.01	Beiträge an private Organisationen ohne Erwerbszweck (Verein für das Alter)	911.05		250.00		100.00	
5350.3637.01	Beiträge an private Haushalte	471.39		500.00		528.40	
54	Familie und Jugend	48'823.55	39'038.54	56'815.00	42'500.00	48'211.40	36'111.72
	Netto Aufwand		9'785.01		14'315.00		12'099.68
541	Familienzulagen	6'552.00		6'900.00		4'732.00	
	Netto Aufwand		6'552.00		6'900.00		4'732.00
5410	Familienzulagen	6'552.00		6'900.00		4'732.00	
	Netto Aufwand		6'552.00		6'900.00		4'732.00
5410.3631.01	Beiträge an Kanton und Konkordate	6'552.00		6'900.00		4'732.00	
544	Jugendschutz	840.00		400.00		640.00	
	Netto Aufwand		840.00		400.00		640.00
5440	Jugendschutz allgemein	840.00		400.00		640.00	
	Netto Aufwand		840.00		400.00		640.00
5440.3636.01	Beiträge an private Organisationen ohne Erwerbszweck (Pro Juventute)	840.00		400.00		640.00	
545	Leistungen an Familien	41'431.55	39'038.54	49'515.00	42'500.00	42'839.40	36'111.72
	Netto Aufwand		2'393.01		7'015.00		6'727.68
5450	Leistungen an Familien allgemein	33'953.25	31'688.54	41'300.00	32'000.00	33'590.00	25'556.72
	Netto Aufwand		2'264.71		9'300.00		8'033.28
5450.3636.01	Beiträge an private Organisationen ohne Erwerbszweck (KITA Wimmis)	127.60		100.00		100.00	
5450.3637.01	Beiträge an private Haushalte	1'827.60		1'200.00		1'544.10	
5450.3637.02	Betreuungsgutscheine	31'998.05		40'000.00		31'945.90	
5450.4611.01	Rückerstattung Betreuungsgutscheine		31'688.54		32'000.00		25'556.72
5451	Spielgruppe	7'478.30	7'350.00	8'215.00	10'500.00	9'249.40	10'555.00
	Netto Aufwand		128.30				
	Netto Ertrag			2'285.00		1'305.60	
5451.3010.01	Löhne des Verwaltungs- und Betriebspersonals	6'578.50		7'000.00		7'904.00	
5451.3050.01	AG-Beiträge AHV, IV, EL, ALV, VK	434.05		460.00		511.50	
5451.3053.01	AG-Beiträge Unfallversicherung	13.80		15.00		18.95	

12.2 Erfolgsrechnung nach Funktionen

Konto	Erfolgsrechnung HRM2 Funktionale Gliederung ER HRM2	Rechnung 2025		Budget 2025		Rechnung 2024	
		Aufwand	Ertrag	Aufwand	Ertrag	Aufwand	Ertrag
5451.3054.01	AG-Beiträge Familienausgleichskasse	100.30		100.00		118.60	
5451.3055.01	AG-Beiträge Krankentaggeldversicherung	84.85		100.00		100.05	
5451.3101.01	Betriebs-, Verbrauchsmaterial	226.80		500.00		556.30	
5451.3134.01	Sachversicherungsprämien	40.00		40.00		40.00	
5451.4260.01	Rückerstattungen Dritter		7'350.00		10'500.00		10'555.00
5458	Tageselternverein						
5458.3612.01	Entschädigungen an Gemeinden und Gemeindeverbände (Tageseltern)						
57	Sozialhilfe und Asylwesen	829'124.15		868'500.00		776'737.70	
	Netto Aufwand		829'124.15		868'500.00		776'737.70
572	Wirtschaftliche Hilfe	1'000.00		2'000.00		2'300.00	
	Netto Aufwand		1'000.00		2'000.00		2'300.00
5721	Freiwillige wirtschaftliche Hilfe	1'000.00		2'000.00		2'300.00	
	Netto Aufwand		1'000.00		2'000.00		2'300.00
5721.3636.01	Beiträge an private Organisationen ohne Erwerbszweck (freiwillige wirtschaftliche Hilfe)	1'000.00		2'000.00		2'300.00	
579	Sozialhilfe	828'124.15		866'500.00		774'437.70	
	Netto Aufwand		828'124.15		866'500.00		774'437.70
5790	Sozialhilfe	19'486.00		16'500.00		8'627.30	
	Netto Aufwand		19'486.00		16'500.00		8'627.30
5790.3612.01	Entschädigungen an Gemeinden und Gemeindeverbände (Sozialdienst)	19'486.00		16'500.00		8'627.30	
5799	Lastenausgleich Soziales	808'638.15		850'000.00		765'810.40	
	Netto Aufwand		808'638.15		850'000.00		765'810.40
5799.3611.01	Entschädigungen an Kanton	808'638.15		850'000.00		765'810.40	
6	Verkehr und Nachrichtenübermittlung	447'512.69	76'216.30	483'218.00	86'500.00	427'811.30	72'347.90
	Netto Aufwand		371'296.39		396'718.00		355'463.40
61	Strassenverkehr	307'681.94	70'016.35	338'218.00	80'000.00	298'896.80	69'796.90
	Netto Aufwand		237'665.59		258'218.00		229'099.90
615	Gemeindestrassen	307'681.94	70'016.35	338'218.00	80'000.00	298'896.80	69'796.90
	Netto Aufwand		237'665.59		258'218.00		229'099.90
6150	Gemeindestrassen	307'681.94	70'016.35	338'218.00	80'000.00	298'896.80	69'796.90
	Netto Aufwand		237'665.59		258'218.00		229'099.90
6150.3010.01	Löhne Verwaltungs- und Betriebspersonal	155'648.10		151'500.00		156'089.60	
6150.3050.01	AG-Beiträge AHV, IV, EO, ALV, VK	10'064.05		9'900.00		10'052.00	

12.2 Erfolgsrechnung nach Funktionen

Konto	Erfolgsrechnung HRM2 Funktionale Gliederung ER HRM2	Rechnung 2025		Budget 2025		Rechnung 2024	
		Aufwand	Ertrag	Aufwand	Ertrag	Aufwand	Ertrag
6150.3052.01	AG-Beiträge Pensionskasse	13'779.80		11'700.00		12'563.40	
6150.3053.01	AG-Beiträge Unfallversicherung	2'053.90		2'000.00		2'050.95	
6150.3054.01	AG-Beiträge Familienausgleichskasse	2'332.15		2'300.00		2'329.20	
6150.3055.01	AG-Beiträge Krankentaggeldversicherung	1'404.75		1'400.00		1'403.70	
6150.3099.01	Übriger Personalaufwand	204.05		600.00		240.00	
6150.3101.01	Betriebs-, Verbrauchsmaterial	15'720.40		12'000.00		10'250.45	
6150.3111.01	Maschinen, Geräte und Fahrzeuge	411.30		1'000.00		9'689.10	
6150.3112.01	Kleider, Wäsche, Vorhänge	1'717.19		400.00		476.85	
6150.3120.01	Ver- und Entsorgung Liegenschaften VV	4'712.22		8'500.00		4'771.50	
6150.3134.01	Sachversicherungsprämien	3'560.30					
6150.3137.01	Steuern und Abgaben	4'542.85					
6150.3141.01	Unterhalt Strassen / Verkehrswege	17'932.43		30'000.00		16'381.40	
6150.3141.02	Winterdienst	3'225.70		5'200.00		422.50	
6150.3141.03	Unterhalt Öffentliche Beleuchtung	4'114.15		4'700.00		5'067.90	
6150.3151.01	Unterhalt Apparate, Maschinen, Geräte und Werkzeuge	1'984.10		3'800.00		7'861.30	
6150.3151.02	Unterhalt Kommunalfahrzeuge	17'097.50		13'000.00		12'994.55	
6150.3160.01	Miete und Pacht Liegenschaften (Abstellplatz)	7'200.00		7'300.00		7'200.00	
6150.3161.01	Miete Maschinen, Geräte			2'000.00			
6150.3170.01	Reisekosten und Spesen	747.00		300.00		621.40	
6150.3300.11	Planmässige Abschreibungen VV	21'546.00		52'000.00		20'745.00	
6150.3300.12	Planmässige Abschreibungen VV (Zwieselberg)	7'366.00		8'300.00		7'367.00	
6150.3300.61	Planmässige Abschreibungen VV	10'318.00		10'318.00		10'319.00	
6150.4250.01	Verkäufe		1'480.00		4'500.00		3'702.50
6150.4260.01	Rückerstattungen Dritter (EO)						
6150.4260.02	Rückerstattungen Dritter (Unfall/Krankheit)						1'876.70
6150.4612.01	Interne Verrechnung von Dienstleistungen		28'000.00		28'000.00		28'000.00
6150.4631.01	Beiträge von Kanton (Strassenbeleuchtung)		3'087.05		3'000.00		3'151.80
6150.4910.01	Interne Verrechnung von Dienstleistungen		37'449.30		44'500.00		33'065.90
62	Öffentlicher Verkehr	139'830.75	6'199.95	145'000.00	6'500.00	128'914.50	2'551.00
	Netto Aufwand		133'630.80		138'500.00		126'363.50
622	Regionalverkehr	954.25		1'000.00		927.80	
	Netto Aufwand		954.25		1'000.00		927.80
6220	Regionalverkehr	954.25		1'000.00		927.80	
	Netto Aufwand		954.25		1'000.00		927.80
6220.3632.01	Beiträge an Gemeinden und Gemeindeverbände (RVK)	954.25		1'000.00		927.80	
629	Öffentlicher Verkehr	138'876.50	6'199.95	144'000.00	6'500.00	127'986.70	2'551.00
	Netto Aufwand		132'676.55		137'500.00		125'435.70

12.2 Erfolgsrechnung nach Funktionen

Konto	Erfolgsrechnung HRM2 Funktionale Gliederung ER HRM2	Rechnung 2025		Budget 2025		Rechnung 2024	
		Aufwand	Ertrag	Aufwand	Ertrag	Aufwand	Ertrag
6290	Öffentlicher Verkehr	6'005.50	6'199.95	6'000.00	6'500.00	2'428.10	2'551.00
	Netto Ertrag	194.45		500.00		122.90	
6290.3109.01	Dienstleistungen Dritter (SBB GA)	6'005.50		6'000.00		2'428.10	
6290.4250.01	Verkäufe (SBB GA)		6'199.95		6'500.00		2'551.00
6291	Gemeindeanteil Öffentlicher Verkehr	132'871.00		138'000.00		125'558.60	
	Netto Aufwand		132'871.00		138'000.00		125'558.60
6291.3611.01	Entschädigungen an Kanton	132'871.00		138'000.00		125'558.60	
6291.3634.01	Beiträge an öffentliche Unternehmungen (NLG)						
7	Umweltschutz und Raumordnung	703'905.03	541'019.10	869'913.00	747'826.00	682'744.88	627'360.22
	Netto Aufwand		162'885.93		122'087.00		55'384.66
71	Wasserversorgung	188'134.35	188'134.35	240'489.00	240'489.00	206'383.60	206'383.60
710	Wasserversorgung	188'134.35	188'134.35	240'489.00	240'489.00	206'383.60	206'383.60
7106	Regionale Wasserversorgung	188'134.35	188'134.35	240'489.00	240'489.00	206'383.60	206'383.60
7106.3000.01	Löhne, Tag- und Sitzungsgelder	523.55		600.00		519.35	
7106.3010.01	Löhne Verwaltungs- und Betriebspersonal	5'006.65		15'000.00		10'983.05	
7106.3050.01	AG-Beiträge AHV, IV, EO, ALV, VK						
7106.3053.01	AG-Beiträge Unfallversicherung						
7106.3054.01	AG-Beiträge Familienausgleichs						
7106.3055.01	AG-Beiträge Krankentaggeldversicherung						
7106.3090.01	Aus- und Weiterbildung	646.50		200.00		380.00	
7106.3100.01	Büromaterial			100.00			
7106.3119.01	Anschaffung Mobilien	1'350.00		1'000.00		2'201.60	
7106.3120.01	Ver- und Entsorgung Liegenschaften VV	20'996.50		26'000.00		21'983.55	
7106.3130.01	Dienstleistungen Dritter (Telefon)	5'482.25		1'000.00		8'989.25	
7106.3130.02	Dienstleistungen Dritter (Kommunalbau)	260.00		500.00		2'375.00	
7106.3134.01	Sachversicherungsprämien	1'420.25		1'500.00		1'567.95	
7106.3143.01	Unterhalt übrige Tiefbauten	30'763.40		30'000.00		47'635.45	
7106.3144.01	Unterhalt übrige Sachanlagen (1'000.00		409.35	
7106.3149.01	Unterhalt übrige Sachanlagen (Brunnen)	55.50					
7106.3170.01	Reisekosten und Spesen						
7106.3181.01	Tatsächliche Forderungsverluste			200.00		2.45	
7106.3300.31	Planmässige Abschreibungen übrige Tiefbauten VV	22'658.00		24'100.00		20'610.00	
7106.3300.91	Planmässige Abschreibungen übrige Sachanlagen	4'853.00				1'427.00	
7106.3409.01	Interne Verrechnung von kalk. Zinsen und Finanzaufwand	1'313.00		2'789.00		1'507.00	
7106.3510.11	Einlagen in Werterhalt	47'000.00		78'500.00		35'900.00	
7106.3510.51	Einlagen in Werterhalt aus Anschlussgebühren	11'952.15		30'000.00		22'989.30	

12.2 Erfolgsrechnung nach Funktionen

Konto	Erfolgsrechnung HRM2 Funktionale Gliederung ER HRM2	Rechnung 2025		Budget 2025		Rechnung 2024	
		Aufwand	Ertrag	Aufwand	Ertrag	Aufwand	Ertrag
7106.3611.01	Entschädigungen an Kanton (Konzession)	9'802.55		10'000.00		8'903.30	
7106.3612.01	Interne Verrechnung von Dienstleistungen	18'000.00		18'000.00		18'000.00	
7106.4240.01	Benützungsgebühren und Dienstleistungen		143'562.60		153'443.00		127'010.17
7106.4240.51	Anschlussgebühren		11'952.15		30'000.00		22'989.30
7106.4260.01	Rückerstattungen Dritter		5'108.60				
7106.4409.01	Interne Verrechnung von kalk. Zinsen und Finanzaufwand						
7106.4510.01	Entnahmen aus Spezialfinanzierungen des EK (WE)		27'511.00		27'100.00		28'184.90
7106.9010.01	Abschluss SF, Ertragsüberschuss	6'051.05					
7106.9011.01	Abschluss SF, Aufwandüberschuss				29'946.00		28'199.23
72	Abwasserentsorgung	190'980.20	190'980.20	287'300.00	287'300.00	207'744.17	207'744.17
720	Abwasserentsorgung	190'980.20	190'980.20	287'300.00	287'300.00	207'744.17	207'744.17
7201	Abwasserentsorgung [Gemeindebetrieb]	190'980.20	190'980.20	287'300.00	287'300.00	207'744.17	207'744.17
7201.3120.01	Ver- und Entsorgung Liegenschaften VV	1'731.44		1'600.00		3'356.35	
7201.3130.01	Dienstleistungen Dritter (Swisscom)					2'683.75	
7201.3134.01	Sachversicherungsprämien	127.75					
7201.3143.01	Unterhalt übrige Tiefbauten (Kanalnetz)	9'739.50		96'500.00		25'825.17	
7201.3144.01	Unterhalt Hochbauten (Pumpwerk FZA)	510.00		1'000.00		1'000.00	
7201.3300.31	Planmässige Abschreibungen VV			23'000.00			
7201.3300.32	Planmässige Abschreibungen VV (Zwieselberg)	1'350.00		5'200.00		1'350.00	
7201.3300.61	Planmässige Abschreibungen Mobilien (Zwieselberg)	570.00				569.00	
7201.3320.91	Planmässige Abschreibungen übrige immaterielle Anlagen	6'820.00		7'000.00		6'820.00	
7201.3320.92	Planmässige Abschreibungen übrige immaterielle Anlagen (Zwieselberg)	3'199.00				3'199.00	
7201.3510.11	Einlagen in Werterhalt	76'500.00		57'000.00		63'800.00	
7201.3510.51	Einlagen in Werterhalt aus Anschlussgebühren	10'793.00		30'000.00		23'427.35	
7201.3612.01	Interne Verrechnung von Dienstleistungen	14'000.00		14'000.00		14'000.00	
7201.3632.01	Beiträge an Gemeinden und Gemeindeverbände (ARA)	35'759.80		46'000.00		34'105.15	
7201.3632.02	Beiträge an Gemeinden und Gemeindeverbände (Spiez)	5'311.85		6'000.00		4'491.65	
7201.3660.21	Planmässige Abschreibungen VV	4'786.00				2'146.75	
7201.3661.21	ausserplanmässige Abschreibungen VV					9'180.24	
7201.4240.01	Benützungsgebühren und Dienstleistungen		147'500.95		150'000.00		130'178.35
7201.4240.51	Anschlussgebühren		10'793.00		30'000.00		23'427.35
7201.4401.01	Zinsen Forderungen und Kontokorrente				300.00		
7201.4409.01	Interne Verrechnung von kalk. Zinsen und Finanzaufwand		11'982.05		25'009.00		24'936.90
7201.4510.01	Entnahmen aus Spezialfinanzierungen des EK (WE)		19'276.90		37'200.00		16'825.00
7201.4630.01	Beiträge vom Bund						10'484.17
7201.4632.01	Beiträge von Gemeinden und Gemeindeverbänden		1'427.30		1'500.00		1'892.40
7201.9010.01	Abschluss SF, Ertragsüberschuss	19'781.86				11'789.76	
7201.9011.01	Abschluss SF, Aufwandüberschuss				43'291.00		

12.2 Erfolgsrechnung nach Funktionen

Konto	Erfolgsrechnung HRM2 Funktionale Gliederung ER HRM2	Rechnung 2025		Budget 2025		Rechnung 2024	
		Aufwand	Ertrag	Aufwand	Ertrag	Aufwand	Ertrag
73	Abfall	139'330.55	139'330.55	154'819.00	154'819.00	145'662.90	145'662.90
730	Abfall	139'330.55	139'330.55	154'819.00	154'819.00	145'662.90	145'662.90
7300	Tierkörperbeseitigung	8'236.10	8'236.10	8'500.00	8'500.00	7'761.15	7'761.15
7300.3632.01	Dienstleistungen Dritter (Tierkörperbeseitigung)	8'236.10		8'500.00		7'761.15	
7300.4240.01	Benützungsgebühren und Dienstleistungen (Tierkörperbeseitigung)		4'714.00		4'700.00		3'944.00
7300.4612.01	Interne Verrechnung von Dienstleistungen		3'522.10		3'800.00		3'817.15
7301	Abfall [Gemeindebetrieb]	131'094.45	131'094.45	146'319.00	146'319.00	137'901.75	137'901.75
7301.3101.01	Betriebs-, Verbrauchsmaterial	828.96		500.00		-988.26	
7301.3119.01	Anschaffung Mobilien			200.00			
7301.3130.01	Dienstleistungen Dritter (Kehrichtabfuhr)	19'385.60		20'000.00		19'995.32	
7301.3130.02	Dienstleistungen Dritter (Grüngut, Baumschnitt)	1'665.00		2'000.00		1'488.65	
7301.3130.03	Dienstleistungen Dritter (Recycling, Sonderabfall)	3'241.56		5'300.00		3'271.59	
7301.3130.11	Dienstleistungen Dritter (AVAG Kehricht)	32'500.41		38'000.00		32'030.40	
7301.3130.12	Dienstleistungen Dritter (AVAG Grobsperrgut)			100.00			
7301.3130.13	Dienstleistungen Dritter (AVAG Grüngut, Baumschnitt)	25'221.25		18'000.00		23'860.65	
7301.3130.14	Dienstleistungen Dritter (AVAG Recycling, Sonderabfall)	3'126.10		1'800.00		2'584.85	
7301.3160.01	Miete und Pacht Liegenschaften (Abstellplatz)	680.00		680.00		580.00	
7301.3612.01	Interne Verrechnung von Dienstleistungen	30'000.00		30'000.00		30'000.00	
7301.3612.02	Dienstleistungen Dritter (Tierkörperbeseitigung)	3'522.10		3'800.00		3'817.15	
7301.4240.01	Benützungsgebühren und Dienstleistungen (Kehrichtgrundgebühr)		67'737.15		68'000.00		63'375.25
7301.4240.02	Benützungsgebühren und Dienstleistungen (Sack- und Markengebühren)		56'688.60		70'000.00		66'965.05
7301.4260.01	Rückerstattung Dritter (Karton/Papier)		1'286.90		2'200.00		1'631.80
7301.4260.02	Rückerstattung Dritter (Texaid)		789.30		500.00		479.20
7301.4260.03	Rückerstattung Dritter (Eisen)		78.70		100.00		54.95
7301.4260.04	Rückerstattung Dritter (Recycling-Säcke)		310.80		200.00		202.50
7301.4409.01	Interne Verrechnung von kalk. Zinsen und Finanzaufwand		1'203.00		2'319.00		2'193.00
7301.4612.01	Interne Verrechnung von Dienstleistungen		3'000.00		3'000.00		3'000.00
7301.4632.01	Beiträge von Gemeinden						
7301.9010.01	Abschluss SF, Ertragsüberschuss	10'923.47		25'939.00		21'261.40	
74	Verbauungen	40'625.35	-7'074.65	30'000.00	30'000.00	31'425.55	4'507.55
	Netto Aufwand		47'700.00				26'918.00
741	Gewässerverbauungen	40'625.35	-7'074.65	30'000.00	30'000.00	31'425.55	4'507.55
	Netto Aufwand		47'700.00				26'918.00
7410	Gewässerverbauungen	40'625.35	-7'074.65	30'000.00	30'000.00	31'425.55	4'507.55
	Netto Aufwand		47'700.00				26'918.00

12.2 Erfolgsrechnung nach Funktionen

Konto	Erfolgsrechnung HRM2 Funktionale Gliederung ER HRM2	Rechnung 2025		Budget 2025		Rechnung 2024	
		Aufwand	Ertrag	Aufwand	Ertrag	Aufwand	Ertrag
7410.3010.01	Löhne Verwaltungs- und Betriebspersonal	100.00				100.00	
7410.3142.01	Unterhalt Wasserbau	27'993.65		30'000.00		21'894.74	
7410.3893.01	Abschluss SF, Ertragsüberschus	12'531.70				9'430.81	
7410.4409.01	Interne Verrechnung von kalk. Zinsen und Finanzaufwand		1'128.00		2'200.00		2'162.00
7410.4500.01	Abschluss SF, Aufwandüberschus						
7410.4611.01	Entschädigung von Kanton		-8'202.65		15'500.00		2'345.55
7410.4893.01	Abschluss SF, Aufwandüberschus				12'300.00		
75	Arten- und Landschaftsschutz	9.00	9.00		18.00	34.00	17.00
	Netto Aufwand						17.00
	Netto Ertrag			18.00			
750	Arten- und Landschaftsschutz	9.00	9.00		18.00	34.00	17.00
	Netto Aufwand						17.00
	Netto Ertrag			18.00			
7500	Arten- und Landschaftsschutz	9.00	9.00		18.00	34.00	17.00
	Netto Aufwand						17.00
	Netto Ertrag			18.00			
7500.3500.01	Abschluss SF, Ertragsüberschus	9.00				34.00	
7500.3632.01	Beiträge an Gemeinden und Gemeindeverbände (ÖQV)						
7500.4409.01	Interne Verrechnung von kalk. Zinsen und Finanzaufwand		9.00		18.00		17.00
7500.4500.01	Abschluss SF, Aufwandüberschus						
77	Übriger Umweltschutz	89'516.08	29'639.65	113'125.00	35'200.00	72'368.16	23'445.00
	Netto Aufwand		59'876.43		77'925.00		48'923.16
771	Friedhof und Bestattung	75'671.99	29'279.65	100'050.00	34'000.00	56'596.26	22'245.00
	Netto Aufwand		46'392.34		66'050.00		34'351.26
7710	Friedhof und Bestattung allgemein	75'671.99	29'279.65	100'050.00	34'000.00	56'596.26	22'245.00
	Netto Aufwand		46'392.34		66'050.00		34'351.26
7710.3000.01	Löhne, Tag- und Sitzungsgelder	1'502.62		1'500.00		1'752.55	
7710.3111.01	Maschinen, Geräte und Fahrzeuge	4'575.90		200.00			
7710.3120.01	Ver- und Entsorgung Liegenschaften VV	3'825.95		3'000.00		2'621.05	
7710.3130.01	Dienstleistungen Dritter (Porti, PC-Gebühren)	4'205.10					
7710.3134.01	Sachversicherungsprämien	422.32		450.00		453.25	
7710.3149.01	Unterhalt übrige Sachanlagen (Friedhof)	8'001.25		29'500.00		1'707.46	
7710.3149.02	Unterhalt übrige Sachanlagen (Gemeinschaftsgrab)	332.95		4'500.00		215.80	
7710.3151.01	Unterhalt Apparate, Maschinen und Fahrzeuge	555.65		400.00		555.65	
7710.3632.01	Beiträge an Gemeinde und Gemeindeverbände (Amsoldingen)	11'800.95		13'000.00		13'224.60	
7710.3910.01	Interne Verrechnung von Dienstleistungen (Totengräber)	3'955.00		4'500.00		1'662.50	

12.2 Erfolgsrechnung nach Funktionen

Konto	Erfolgsrechnung HRM2 Funktionale Gliederung ER HRM2	Rechnung 2025		Budget 2025		Rechnung 2024	
		Aufwand	Ertrag	Aufwand	Ertrag	Aufwand	Ertrag
7710.3910.02	Interne Verrechnung von Dienstleistungen (ordentlicher/ausserordentlicher Friedhofunterhalt)	33'494.30		40'000.00		31'403.40	
7710.3910.03	Interne Verrechnung von Dienstleistungen (Verwaltung)	3'000.00		3'000.00		3'000.00	
7710.4260.01	Rückerstattungen Dritter (Begräbnisbeiträge)		4'500.00		4'000.00		3'790.00
7710.4612.01	Entschädigungen von Gemeinden (Gemeindebeitrag Stocken-Höfen)		24'779.65		30'000.00		18'455.00
7710.4612.02	Entschädigungen von Gemeinden (Verbandsvermögen Anteil Gemeinde Reutigen)						
779	Umweltschutz	13'844.09	360.00	13'075.00	1'200.00	15'771.90	1'200.00
	Netto Aufwand		13'484.09		11'875.00		14'571.90
7790	Umweltschutz	1'216.10	360.00	3'000.00	1'200.00	3'378.15	1'200.00
	Netto Aufwand		856.10		1'800.00		2'178.15
7790.3130.01	Dienstleistungen Dritter (Feuerungskontrolle)	1'216.10		3'000.00		3'378.15	
7790.4240.01	Benützungsgebühren und Dienstleistungen		360.00		1'200.00		1'200.00
7791	Öffentliche Toilettenanlagen	6'135.54		2'915.00		4'498.10	
	Netto Aufwand		6'135.54		2'915.00		4'498.10
7791.3010.01	Löhne Verwaltungs- und Betriebspersonal	3'481.00		2'000.00		3'603.65	
7791.3050.01	AG-Beiträge AHV, IV, EO, ALV, VK	109.25		130.00		127.70	
7791.3053.01	AG-Beiträge Unfallversicherung	4.90		30.00		5.10	
7791.3054.01	AG-Beiträge Familienausgleichskasse	25.35		30.00		29.55	
7791.3055.01	AG-Beiträge Krankentaggeldversicherung	26.90		25.00		28.45	
7791.3101.01	Betriebs-, Verbrauchsmaterial	61.90		100.00		153.20	
7791.3120.01	Ver- und Entsorgung Liegenschaften VV	267.69		200.00		176.45	
7791.3134.01	Sachversicherungsprämien	267.85		200.00		231.45	
7791.3149.01	Unterhalt übrige Sachanlagen	1'890.70		200.00		142.55	
7792	Hundetoiletten	6'492.45		7'160.00		7'895.65	
	Netto Aufwand		6'492.45		7'160.00		7'895.65
7792.3010.01	Löhne Verwaltungs- und Betrieb			1'500.00		2'211.95	
7792.3050.01	AG-Beiträge AHV, IV, EO, ALV,			100.00		84.50	
7792.3053.01	AG-Beiträge Unfallversicherung			20.00		17.25	
7792.3054.01	AG-Beiträge Familienausgleichs			20.00		19.55	
7792.3055.01	AG-Beiträge Krankentaggeldvers			20.00		16.55	
7792.3101.01	Betriebs-, Verbrauchsmaterial	3'492.45		2'000.00		2'136.35	
7792.3170.01	Reisekosten und Spesen			500.00		409.50	
7792.3612.01	Interne Verrechnung von Dienstleistungen	3'000.00		3'000.00		3'000.00	
79	Raumordnung	55'309.50		44'180.00		19'126.50	39'600.00
	Netto Aufwand		55'309.50		44'180.00		
	Netto Ertrag					20'473.50	

12.2 Erfolgsrechnung nach Funktionen

Konto	Erfolgsrechnung HRM2 Funktionale Gliederung ER HRM2	Rechnung 2025		Budget 2025		Rechnung 2024	
		Aufwand	Ertrag	Aufwand	Ertrag	Aufwand	Ertrag
790	Raumordnung Netto Aufwand Netto Ertrag	55'309.50	55'309.50	44'180.00	44'180.00	19'126.50	39'600.00
7900	Raumordnung allgemein Netto Aufwand Netto Ertrag	51'907.00	51'907.00	40'780.00	40'780.00	15'779.00	39'600.00
7900.3300.01	Planmässige Abschreibungen VV			25'000.00		23'821.00	
7900.3300.02	Planmässige Abschreibungen VV (Zwieselberg)	12'307.00		15'780.00		15'779.00	
7900.3510.01	Einlage in Spezialfinanzierung	35'640.00					
7900.3701.01	Kantonsanteil Mehrwertabschöpfung	3'960.00					
7900.4390.01	Übriger Ertrag (Mehrwertabschöpfung)						39'600.00
7906	Regionale Planungsgruppen Netto Aufwand	3'402.50	3'402.50	3'400.00	3'400.00	3'347.50	3'347.50
7906.3632.01	Beiträge an Gemeinden und Gemeindeverbände (Regionalplanung)	3'402.50		3'400.00		3'347.50	
8	Volkswirtschaft Netto Ertrag	456'333.55	508'846.25	430'970.00	486'400.00	440'790.36	489'151.21
		52'512.70		55'430.00		48'360.85	
81	Landwirtschaft Netto Aufwand	825.65	825.65	970.00	970.00	1'835.10	1'835.10
814	Produktionsverbesserungen Pflanzen Netto Aufwand	825.65	825.65	970.00	970.00	1'835.10	1'835.10
8140	Produktionsverbesserungen Pflanzen Netto Aufwand	825.65	825.65	970.00	970.00	1'835.10	1'835.10
8140.3010.01	Löhne Verwaltungs- und Betriebspersonal	766.90		800.00		769.65	
8140.3050.01	AG-Beiträge AHV, IV, EO, ALV, VK	33.00		50.00		37.40	
8140.3053.01	AG-Beiträge Unfallversicherung	4.40				4.95	
8140.3054.01	AG-Beiträge Familienausgleichs	7.65				8.65	
8140.3055.01	AG-Beiträge Krankentaggeldversicherung	5.70				6.45	
8140.3100.01	Büromaterial			100.00			
8140.3170.01	Reisekosten und Spesen	8.00		20.00		8.00	
8140.3637.01	Beiträge an private Haushalte					1'000.00	
8140.4611.01	Entschädigungen von Kanton						
87	Brennstoffe und Energie Netto Ertrag	455'507.90	508'846.25	430'000.00	486'400.00	438'955.26	489'151.21
		53'338.35		56'400.00		50'195.95	
871	Elektrizität Netto Ertrag		53'338.35		56'400.00		50'195.95
		53'338.35		56'400.00		50'195.95	

12.2 Erfolgsrechnung nach Funktionen

Konto	Erfolgsrechnung HRM2 Funktionale Gliederung ER HRM2	Rechnung 2025		Budget 2025		Rechnung 2024	
		Aufwand	Ertrag	Aufwand	Ertrag	Aufwand	Ertrag
8710	Elektrizität allgemein		53'338.35		56'400.00		50'195.95
	Netto Ertrag	53'338.35		56'400.00		50'195.95	
8710.4120.01	Konzessionen		53'338.35		56'400.00		50'195.95
873	Nichtelektrische Energie	455'507.90	455'507.90	430'000.00	430'000.00	438'955.26	438'955.26
8731	Fernwärmebetrieb [Gemeindebetrieb]	455'507.90	455'507.90	430'000.00	430'000.00	438'955.26	438'955.26
8731.3001.01	Tag- und Sitzungsgelder Fachkommission	300.00		1'000.00		1'050.00	
8731.3010.01	Löhne Verwaltungs- und Betriebspersonal	10'968.60		12'500.00		12'077.30	
8731.3050.01	AG-Beiträge AHV, IV, EO, ALV, VK	520.55		750.00		781.50	
8731.3053.01	AG-Beiträge Unfallversicherung	23.35		30.00		26.80	
8731.3054.01	AG-Beiträge Familienausgleichsse	120.55		170.00		181.25	
8731.3055.01	AG-Beiträge Krankentaggeldversicherung	96.65				109.10	
8731.3101.01	Betriebs-, Verbrauchsmaterial	224.45		200.00		101.20	
8731.3120.01	Strom, Wasser, Abwasser	18'493.00		20'000.00		19'388.15	
8731.3120.03	Holzschnitzel	158'930.90		150'000.00		154'061.49	
8731.3130.01	Dienstleistungen Dritter	17'028.90		22'000.00		14'096.55	
8731.3134.01	Sachversicherungen	5'679.69		5'700.00		5'810.19	
8731.3137.01	Liegenschaftssteuer	-6.10					
8731.3143.01	Unterhalt Leitungsnetz			2'000.00		1'270.65	
8731.3144.01	Unterhalt Hochbauten	1'082.15		1'500.00		13'511.95	
8731.3151.01	Unterhalt Installationen Zentrale	18'799.19		8'000.00		5'880.60	
8731.3170.01	Spesen Fachkommission						
8731.3300.31	Planmässige Abschreibungen Leitungsnetz	41'058.00		41'000.00		41'058.00	
8731.3300.41	Planmässige Abschreibungen Gebäude	8'486.00		8'500.00		8'486.00	
8731.3300.61	Planmässige Abschreibungen Installationen	93'904.00		95'000.00		93'850.00	
8731.3409.01	Zinsaufwand (intern)	19'562.00		28'000.00		26'694.00	
8731.3612.01	Dienstleistungen (intern)	4'000.00		4'000.00		4'000.00	
8731.4240.01	Wärmeverkauf		455'507.90		430'000.00		431'138.86
8731.4260.01	Rückerstattungen Dritter						7'816.40
8731.9010.01	Abschluss SF, Ertragsüberschuss	56'236.02		29'650.00		36'520.53	
9	Finanzen und Steuern	505'644.15	4'253'505.29	563'136.00	4'453'640.00	1'057'287.67	4'617'697.52
	Netto Ertrag	3'747'861.14		3'890'504.00		3'560'409.85	
91	Steuern	42'943.40	3'137'306.70	28'720.00	3'072'700.00	35'551.10	3'101'681.40
	Netto Ertrag	3'094'363.30		3'043'980.00		3'066'130.30	
910	Steuern	42'943.40	3'137'306.70	28'720.00	3'072'700.00	35'551.10	3'101'681.40
	Netto Ertrag	3'094'363.30		3'043'980.00		3'066'130.30	

12.2 Erfolgsrechnung nach Funktionen

Konto	Erfolgsrechnung HRM2 Funktionale Gliederung ER HRM2	Rechnung 2025		Budget 2025		Rechnung 2024	
		Aufwand	Ertrag	Aufwand	Ertrag	Aufwand	Ertrag
9100	Allgemeine Gemeindesteuern	42'808.90	2'666'975.85	24'500.00	2'660'200.00	34'853.55	2'691'788.15
	Netto Ertrag	2'624'166.95		2'635'700.00		2'656'934.60	
9100.3180.01	Wertberichtigungen auf gefährdeten Steuerguthaben	24'600.00		2'500.00		15'000.00	
9100.3181.01	Forderungsverluste auf periodischen Steuern	18'208.90		22'000.00		19'853.55	
9100.4000.01	Einkommenssteuern natürliche Personen		2'442'894.75		2'450'000.00		2'526'505.60
9100.4000.21	Nachsteuern und Bussen				3'000.00		93.05
9100.4000.41	Aktive Steuerauscheidungen Einkommen		32'851.10		45'000.00		46'533.55
9100.4000.51	Passive Steuerauscheidungen Einkommen		-147'216.30		-70'000.00		-68'306.90
9100.4000.61	Pauschale Steueranrechnung NP		-149.00				-171.25
9100.4000.70	Rückstellung Steuerteilungen		18'000.00		-20'000.00		-62'000.00
9100.4001.01	Vermögenssteuern natürliche Personen		196'782.20		190'000.00		196'069.60
9100.4001.41	Aktive Steuerauscheidungen Vermögen		12'446.55		12'500.00		12'253.75
9100.4001.51	Passive Steuerauscheidungen Vermögen		-36'108.90		-20'000.00		-20'985.95
9100.4002.01	Quellensteuern natürliche Personen		59'461.75		35'000.00		30'731.35
9100.4002.11	Quellensteuer aus BGSA		436.50		100.00		676.10
9100.4010.01	Gewinnsteuern juristische Personen		29'814.80		10'000.00		12'203.40
9100.4010.41	Aktive Steuerauscheidungen Gewinnsteuern		56'260.15		15'000.00		14'229.30
9100.4010.51	Passive Steuerauscheidungen Gewinnsteuern		-64.00				-1'122.05
9100.4011.01	Kapitalsteuern juristische Personen		177.30		100.00		264.20
9100.4011.41	Aktive Steuerauscheidungen Kapitalsteuern		343.10		1'000.00		342.90
9100.4011.51	Passive Steuerauscheidungen Kapitalsteuern		-86.15				
9100.4019.01	Übrige direkte Steuern juristische Personen (Holdingsteuern)						
9100.4029.01	Eingang abgeschriebener Steuern		1'132.00		8'500.00		4'471.50
9101	Sondersteuern		154'216.65	4'000.00	150'000.00	11.90	137'330.30
	Netto Ertrag	154'216.65		146'000.00		137'318.40	
9101.3181.01	Forderungsverluste Sondersteuern			4'000.00		11.90	
9101.4000.81	Lotteriegewinnsteuer						
9101.4022.01	Grundstückgewinnsteuer		103'053.60		70'000.00		60'686.95
9101.4022.11	Sonderveranlagungen		51'163.05		80'000.00		76'643.35
9102	Liegenschaftssteuern	134.50	308'594.20	100.00	255'000.00	125.65	264'802.95
	Netto Ertrag	308'459.70		254'900.00		264'677.30	
9102.3181.01	Forderungsverluste Liegenschaftssteuern	134.50		100.00		125.65	
9102.4021.01	Liegenschaftsteuer		308'594.20		255'000.00		264'802.95
9103	Hundesteuern		7'520.00	120.00	7'500.00	560.00	7'760.00
	Netto Ertrag	7'520.00		7'380.00		7'200.00	
9103.3181.01	Tatsächliche Forderungsverluste Hundesteuern			120.00		560.00	
9103.4033.01	Hundesteuer		7'520.00		7'500.00		7'760.00

12.2 Erfolgsrechnung nach Funktionen

Konto	Erfolgsrechnung HRM2 Funktionale Gliederung ER HRM2	Rechnung 2025		Budget 2025		Rechnung 2024	
		Aufwand	Ertrag	Aufwand	Ertrag	Aufwand	Ertrag
93	Finanz- und Lastenausgleich Netto Ertrag	251'986.00 551'662.00	803'648.00	251'000.00 559'000.00	810'000.00	251'585.00 491'675.00	743'260.00
930	Finanz- und Lastenausgleich Netto Ertrag	251'986.00 551'662.00	803'648.00	251'000.00 559'000.00	810'000.00	251'585.00 491'675.00	743'260.00
9300	Finanz- und Lastenausgleich Netto Ertrag	251'986.00 551'662.00	803'648.00	251'000.00 559'000.00	810'000.00	251'585.00 491'675.00	743'260.00
9300.3621.61	Lastenausgleichsbeiträge an Kanton (Neue Aufgabenteilung)	251'986.00		251'000.00		251'585.00	
9300.4621.51	Vertikaler Finanzausgleich (Mindestausstattung)		254'331.00		240'000.00		225'872.00
9300.4621.61	Vertikaler Finanzausgleich (Geo-topografischer Zuschuss)		82'576.00		85'000.00		84'027.00
9300.4621.62	Vertikaler Finanzausgleich (Soziodemografischer Zuschuss)		9'745.00		9'000.00		8'803.00
9300.4622.71	Horizontaler Finanzausgleich (Disparitätenabbau)		456'996.00		476'000.00		424'558.00
95	Ertragsanteile, übrige Netto Ertrag		3'664.40		33'000.00	29'158.40	29'158.40
950	Ertragsanteile, übrige Netto Ertrag		3'664.40		33'000.00	29'158.40	29'158.40
9500	Ertragsanteile, übrige Netto Ertrag		3'664.40		33'000.00	29'158.40	29'158.40
9500.4024.01	Erbschafts- und Schenkungssteuern		216.00		30'000.00		26'393.35
9500.4600.01	Ertragsanteile direkte Bundessteuer		3'448.40		3'000.00		2'765.05
96	Vermögens- und Schuldenverwaltung Netto Aufwand Netto Ertrag	199'521.75 7'131.56	206'653.31	272'216.00	240'514.00 31'702.00	234'784.54	216'361.07 18'423.47
961	Zinsen Netto Aufwand	66'520.68	38'756.06 27'764.62	104'196.00	39'514.00 64'682.00	97'185.93	39'930.37 57'255.56
9610	Zinsen Netto Aufwand	66'520.68	38'756.06 27'764.62	104'196.00	39'514.00 64'682.00	97'185.93	39'930.37 57'255.56
9610.3181.01	Abschreibungen Verzugszins	829.90		700.00		839.95	
9610.3401.01	Verzinsung kurzfristige Finanzverbindlichkeiten	21'280.53		47'200.00		39'915.58	
9610.3406.01	Verzinsung langfristige Finanzverbindlichkeiten	24'770.00		24'770.00		24'749.65	
9610.3409.01	Interne Verrechnung von kalk. Zinsen und Finanzaufwand	14'429.00		29'826.00		29'397.00	
9610.3499.01	Vergütungszinsen	5'211.25		1'700.00		2'283.75	
9610.4401.01	Zinsen Forderungen und Kontokorrente		17'334.60		8'500.00		11'388.30
9610.4407.01	Zinsen langfristige Finanzanlagen		21.46		50.00		78.57
9610.4409.01	Übrige Zinsen von Finanzvermögen		20'875.00		30'789.00		28'201.00
9610.4451.01	Erträge aus Beteiligungen VV		525.00		175.00		262.50

12.2 Erfolgsrechnung nach Funktionen

Konto	Erfolgsrechnung HRM2 Funktionale Gliederung ER HRM2	Rechnung 2025		Budget 2025		Rechnung 2024	
		Aufwand	Ertrag	Aufwand	Ertrag	Aufwand	Ertrag
963	Liegenschaften des Finanzvermögens	133'001.07	167'897.25	168'020.00	201'000.00	137'598.61	176'430.70
	Netto Ertrag	34'896.18		32'980.00		38'832.09	
9630	Liegenschaften des Finanzvermögens	133'001.07	167'897.25	168'020.00	201'000.00	137'598.61	176'430.70
	Netto Ertrag	34'896.18		32'980.00		38'832.09	
9630.3010.01	Löhne Verwaltungs- und Betriebspersonal (Gemeindehaus Zwieselberg)	6'189.15		8'000.00		5'354.65	
9630.3050.01	AG-Beiträge AHV, IV, EO, ALV, VK (Gemeindehaus Zwieselberg)	95.45		500.00		294.80	
9630.3053.01	AG-Beiträge Unfallversicherung	13.80		100.00		17.55	
9630.3054.01	AG-Beiträge Familienausgleichskasse (Gemeindehaus Zwieselberg)	13.95		120.00		68.35	
9630.3055.01	AG-Beiträge Krankentaggeldversicherung (Gemeindehaus Zwieselberg)	64.10		100.00		54.50	
9630.3120.01	Ver- und Entsorgung Liegenschaften (Altes Schulhaus)						
9630.3160.01	Miete und Pacht Liegenschaften (Baurechtszinsen)						
9630.3170.01	Reisekosten und Spesen	20.00				48.00	
9630.3430.01	Baulicher Unterhalt Liegenschaften FV (Altes Schulhaus)						
9630.3430.02	Baulicher Unterhalt Liegenschaften FV (Eyweg)			4'000.00			
9630.3430.03	Baulicher Unterhalt Liegenschaften FV (Niesenweg)	4'034.60		5'000.00		3'545.35	
9630.3430.04	Baulicher Unterhalt Liegenschaften FV (Gemeindehaus Zwieselberg)	1'583.80		30'000.00		7'310.05	
9630.3431.01	Nicht baulicher Unterhalt Liegenschaften FV (Altes Schulhaus)						
9630.3431.02	Nicht baulicher Unterhalt Liegenschaften FV (Gemeindehaus Zwieselberg)			500.00			
9630.3439.01	Übriger Liegenschaftsaufwand (Altes Schulhaus)	2'230.87		1'200.00			
9630.3439.02	Übriger Liegenschaftsaufwand (Eyweg)	4'232.13		4'000.00		3'957.28	
9630.3439.03	Übriger Liegenschaftsaufwand (Niesenweg)	7'247.62		5'000.00		3'055.57	
9630.3439.04	Übriger Liegenschaftsaufwand (Gemeindehaus Zwieselberg)	19'911.68		20'000.00		21'218.59	
9630.3439.11	Übriger Liegenschaftsaufwand (Übrige Liegenschaften)	1'946.52		4'000.00		7'256.52	
9630.3893.01	Einlage in Spezialfinanzierung EK (WE)	81'417.40		81'500.00		81'417.40	
9630.3910.01	interne Verrechnung von Dienstleistungen	4'000.00		4'000.00		4'000.00	
9630.4260.01	Rückerstattungen Dritter (altes Schulhaus)						
9630.4260.04	Rückerstattungen Dritter (übrige Liegenschaften)						2'192.60
9630.4430.01	Pacht- und Mietzinse Liegenschaften FV		137'976.00		139'000.00		138'916.00
9630.4430.02	Pacht- und Mietzinse Liegenschaften FV (Einstellhalle Gemeindehaus Zwieselberg)		3'455.00		3'500.00		3'540.00
9630.4439.01	Übriger Liegenschaftsertrag FV (NK Eyweg/Niesenweg)		5'684.55		2'500.00		4'898.45
9630.4439.02	Übriger Liegenschaftsertrag FV (NK Altes Schulhaus)						
9630.4439.03	Übriger Liegenschaftsertrag FV (NK Wohnungen Gemeindehaus Zwieselberg + ESH)		15'163.30		17'000.00		16'028.25
9630.4893.01	Entnahme aus Spezialfinanzierung EK (WE)		5'618.40		39'000.00		10'855.40
97	Rückverteilungen				550.00		436.65
	Netto Ertrag			550.00		436.65	
971	Rückverteilungen aus CO2-Abgabe				550.00		436.65
	Netto Ertrag			550.00		436.65	

12.2 Erfolgsrechnung nach Funktionen

Konto	Erfolgsrechnung HRM2 Funktionale Gliederung ER HRM2	Rechnung 2025		Budget 2025		Rechnung 2024	
		Aufwand	Ertrag	Aufwand	Ertrag	Aufwand	Ertrag
9710	Rückverteilungen aus CO2-Abgabe				550.00		436.65
	Netto Ertrag			550.00		436.65	
9710.4699.11	Rückverteilung CO2-Abgabe				550.00		436.65
99	Nicht aufgeteilte Posten	11'193.00	102'232.88	11'200.00	296'876.00	535'367.03	526'800.00
	Netto Aufwand						8'567.03
	Netto Ertrag	91'039.88		285'676.00			
990	Nicht aufgeteilte Posten	11'193.00		11'200.00		11'193.00	
	Netto Aufwand		11'193.00		11'200.00		11'193.00
9901	Abschreibung bestehendes Verwaltungsvermögen	11'193.00		11'200.00		11'193.00	
	Netto Aufwand		11'193.00		11'200.00		11'193.00
9901.3300.01	Abschreibung bestehendes VV HRM1	11'193.00		11'200.00		11'193.00	
995	Neutrale Aufwendungen und Erträge						526'800.00
	Netto Ertrag						526'800.00
9950	Neutrale Aufwendungen und Erträge						526'800.00
	Netto Ertrag						526'800.00
9950.4390.01	Verkauf Liegenschaft Riedbachli						
9950.4631.01	einmaliger Fusionsbeitrag (2024)						526'800.00
999	Abschluss		102'232.88		296'876.00	524'174.03	
	Netto Aufwand						524'174.03
	Netto Ertrag	102'232.88		296'876.00			
9990	Abschluss		102'232.88		296'876.00	524'174.03	
	Netto Aufwand						524'174.03
	Netto Ertrag	102'232.88		296'876.00			
9990.9000.01	Ertragsüberschuss					524'174.03	
9990.9001.01	Aufwandüberschuss		102'232.88		296'876.00		
	Total	6'138'718.15	6'138'718.15	6'448'796.00	6'448'796.00	6'495'069.32	6'495'069.32
	Netto Ertrag					0.00	
	Gesamttotal	6'138'718.15	6'138'718.15	6'448'796.00	6'448'796.00	6'495'069.32	6'495'069.32

12.3 Erfolgsrechnung nach Sachgruppen

Konto	Erfolgsrechnung HRM2 Sachgruppengliederung ER HRM2	Rechnung 2025		Budget 2025		Rechnung 2024	
		Aufwand	Ertrag	Aufwand	Ertrag	Aufwand	Ertrag
3	Aufwand	6'045'725.75		6'393'207.00		5'901'323.60	
	Netto Aufwand		6'045'725.75		6'393'207.00		5'901'323.60
30	Personalaufwand	986'395.07		1'021'650.00		978'415.25	
	Netto Aufwand		986'395.07		1'021'650.00		978'415.25
300	Behörden und Kommissionen	65'357.17		69'400.00		67'557.30	
	Netto Aufwand		65'357.17		69'400.00		67'557.30
3000	Löhne, Tag- und Sitzungsgelder an Behörden und Kommissionen	65'057.17		68'400.00		66'507.30	
	Netto Aufwand		65'057.17		68'400.00		66'507.30
3001	Vergütungen an Behörden und Kommissionen	300.00		1'000.00		1'050.00	
	Netto Aufwand		300.00		1'000.00		1'050.00
301	Löhne des Verwaltungs- und Betriebspersonals	766'311.65		804'700.00		778'198.50	
	Netto Aufwand		766'311.65		804'700.00		778'198.50
3010	Löhne des Verwaltungs- und Betriebspersonals	766'311.65		804'700.00		778'198.50	
	Netto Aufwand		766'311.65		804'700.00		778'198.50
305	Arbeitgeberbeiträge	138'801.70		137'150.00		131'819.00	
	Netto Aufwand		138'801.70		137'150.00		131'819.00
3050	AG-Beiträge AHV, IV, EO, ALV, Verwaltungskosten	53'903.40		54'990.00		52'717.90	
	Netto Aufwand		53'903.40		54'990.00		52'717.90
3052	AG-Beiträge an Pensionskassen	54'424.85		50'600.00		48'679.50	
	Netto Aufwand		54'424.85		50'600.00		48'679.50
3053	AG-Beiträge an Unfallversicherungen	9'174.15		9'855.00		9'583.55	
	Netto Aufwand		9'174.15		9'855.00		9'583.55
3054	AG-Beiträge an Familienausgleichskasse	12'470.70		12'460.00		12'201.90	
	Netto Aufwand		12'470.70		12'460.00		12'201.90
3055	AG-Beiträge an Krankentaggeldversicherungen	8'828.60		9'245.00		8'636.15	
	Netto Aufwand		8'828.60		9'245.00		8'636.15
309	Übriger Personalaufwand	15'924.55		10'400.00		840.45	
	Netto Aufwand		15'924.55		10'400.00		840.45

12.3 Erfolgsrechnung nach Sachgruppen

Konto	Erfolgsrechnung HRM2 Sachgruppengliederung ER HRM2	Rechnung 2025		Budget 2025		Rechnung 2024	
		Aufwand	Ertrag	Aufwand	Ertrag	Aufwand	Ertrag
3090	Aus- und Weiterbildung des Personals Netto Aufwand Netto Ertrag	8'516.50	8'516.50	8'200.00	8'200.00	-4'421.05	4'421.05
3099	Übriger Personalaufwand Netto Aufwand	7'408.05	7'408.05	2'200.00	2'200.00	5'261.50	5'261.50
31	Sach- und übriger Betriebsaufwand Netto Aufwand	1'171'059.05	1'171'059.05	1'205'420.00	1'205'420.00	1'208'718.81	1'208'718.81
310	Material- und Warenaufwand Netto Aufwand	192'689.94	192'689.94	197'920.00	197'920.00	175'443.61	175'443.61
3100	Büromaterial Netto Aufwand	9'501.62	9'501.62	10'200.00	10'200.00	7'981.18	7'981.18
3101	Betriebs-, Verbrauchsmaterial Netto Aufwand	37'965.68	37'965.68	43'080.00	43'080.00	33'015.98	33'015.98
3102	Drucksachen, Publikationen Netto Aufwand	19'460.77	19'460.77	13'000.00	13'000.00	14'156.20	14'156.20
3103	Fachliteratur, Zeitschriften Netto Aufwand	5'525.82	5'525.82	6'000.00	6'000.00	5'826.68	5'826.68
3104	Lehrmittel Netto Aufwand	34'641.54	34'641.54	39'540.00	39'540.00	33'156.66	33'156.66
3105	Lebensmittel Netto Aufwand	6'931.01	6'931.01	7'600.00	7'600.00	6'409.56	6'409.56
3109	Übriger Material- und Warenaufwand Netto Aufwand	78'663.50	78'663.50	78'500.00	78'500.00	74'897.35	74'897.35
311	Nicht aktivierbare Anlagen Netto Aufwand	47'014.59	47'014.59	44'130.00	44'130.00	61'288.49	61'288.49
3110	Büromöbel und Geräte Netto Aufwand	1'996.70	1'996.70	1'100.00	1'100.00	908.35	908.35
3111	Maschinen, Geräte und Fahrzeuge Netto Aufwand	20'934.10	20'934.10	18'100.00	18'100.00	45'786.90	45'786.90
3112	Kleider, Wäsche, Vorhänge	1'717.19		400.00		476.85	

12.3 Erfolgsrechnung nach Sachgruppen

Konto	Erfolgsrechnung HRM2 Sachgruppengliederung ER HRM2	Rechnung 2025		Budget 2025		Rechnung 2024	
		Aufwand	Ertrag	Aufwand	Ertrag	Aufwand	Ertrag
	Netto Aufwand		1'717.19		400.00		476.85
3113	Hardware	1'489.75		2'000.00		712.49	
	Netto Aufwand		1'489.75		2'000.00		712.49
3118	Immaterielle Anlagen	12'611.05		12'740.00		3'211.50	
	Netto Aufwand		12'611.05		12'740.00		3'211.50
3119	Übrige nicht aktivierbare Anlagen	8'265.80		9'790.00		10'192.40	
	Netto Aufwand		8'265.80		9'790.00		10'192.40
312	Ver- und Entsorgung Liegenschaften Verwaltungsvermögen	262'248.89		264'300.00		260'132.28	
	Netto Aufwand		262'248.89		264'300.00		260'132.28
3120	Ver- und Entsorgung Liegenschaften Verwaltungsvermögen	262'248.89		264'300.00		260'132.28	
	Netto Aufwand		262'248.89		264'300.00		260'132.28
313	Dienstleistungen und Honorare	284'847.81		230'890.00		280'604.67	
	Netto Aufwand		284'847.81		230'890.00		280'604.67
3130	Dienstleistungen Dritter	219'620.41		186'500.00		223'418.88	
	Netto Aufwand		219'620.41		186'500.00		223'418.88
3132	Honorare externe Berater, Gutachter, Fachexperten etc.	23'887.55		12'800.00		24'246.45	
	Netto Aufwand		23'887.55		12'800.00		24'246.45
3134	Sachversicherungsprämien	30'302.00		25'290.00		25'955.04	
	Netto Aufwand		30'302.00		25'290.00		25'955.04
3136	Honorare privatärztlicher Tätigkeit	6'501.10		6'300.00		6'984.30	
	Netto Aufwand		6'501.10		6'300.00		6'984.30
3137	Steuern und Abgaben	4'536.75					
	Netto Aufwand		4'536.75				
314	Baulicher Unterhalt und betrieblicher Unterhalt	173'648.67		305'700.00		251'979.56	
	Netto Aufwand		173'648.67		305'700.00		251'979.56
3140	Unterhalt an Grundstücken	1'251.90		1'700.00		2'489.65	
	Netto Aufwand		1'251.90		1'700.00		2'489.65
3141	Unterhalt Strassen / Verkehrswege	25'412.28		40'100.00		21'871.80	
	Netto Aufwand		25'412.28		40'100.00		21'871.80

12.3 Erfolgsrechnung nach Sachgruppen

Konto	Erfolgsrechnung HRM2 Sachgruppengliederung ER HRM2	Rechnung 2025		Budget 2025		Rechnung 2024	
		Aufwand	Ertrag	Aufwand	Ertrag	Aufwand	Ertrag
3142	Unterhalt Wasserbau Netto Aufwand	27'993.65	27'993.65	30'000.00	30'000.00	21'894.74	21'894.74
3143	Unterhalt übrige Tiefbauten Netto Aufwand	40'502.90	40'502.90	128'500.00	128'500.00	74'731.27	74'731.27
3144	Unterhalt Hochbauten, Gebäude Netto Aufwand	68'207.54	68'207.54	71'200.00	71'200.00	128'926.29	128'926.29
3149	Unterhalt übrige Sachanlagen Netto Aufwand	10'280.40	10'280.40	34'200.00	34'200.00	2'065.81	2'065.81
315	Unterhalt Mobilien und immaterielle Anlagen Netto Aufwand	119'350.99	119'350.99	74'160.00	74'160.00	80'579.40	80'579.40
3150	Unterhalt Büromöbel und -geräte Netto Aufwand			200.00	200.00		
3151	Unterhalt Apparate, Maschinen, Geräte, Fahrzeuge, Werkzeuge Netto Aufwand	38'436.44	38'436.44	25'400.00	25'400.00	27'292.10	27'292.10
3153	Informatik-Unterhalt (Hardware) Netto Aufwand	3'526.45	3'526.45	5'760.00	5'760.00	3'688.00	3'688.00
3158	Unterhalt immaterielle Anlagen Netto Aufwand	76'809.35	76'809.35	38'800.00	38'800.00	47'565.00	47'565.00
3159	Unterhalt übrige mobile Anlagen Netto Aufwand	578.75	578.75	4'000.00	4'000.00	2'034.30	2'034.30
316	Mieten, Leasing, Pachten, Benützungsgebühren Netto Aufwand	13'944.03	13'944.03	13'980.00	13'980.00	13'208.45	13'208.45
3160	Miete und Pacht Liegenschaften Netto Aufwand	7'880.00	7'880.00	7'980.00	7'980.00	7'780.00	7'780.00
3161	Mieten, Benützungskosten Anlagen Netto Aufwand	1'135.05	1'135.05	2'000.00	2'000.00		
3162	Raten für operatives Leasing Netto Aufwand	4'317.98	4'317.98	3'500.00	3'500.00	4'820.70	4'820.70
3169	Übrige Mieten und Benützungskosten Netto Aufwand	611.00	611.00	500.00	500.00	607.75	607.75

12.3 Erfolgsrechnung nach Sachgruppen

Konto	Erfolgsrechnung HRM2 Sachgruppengliederung ER HRM2	Rechnung 2025		Budget 2025		Rechnung 2024	
		Aufwand	Ertrag	Aufwand	Ertrag	Aufwand	Ertrag
317	Spesenentschädigungen Netto Aufwand	29'213.44	29'213.44	37'620.00	37'620.00	23'296.40	23'296.40
3170	Reisekosten und Spesen Netto Aufwand	20'637.84	20'637.84	21'120.00	21'120.00	15'332.90	15'332.90
3171	Exkursionen, Schulreisen und Lager Netto Aufwand	8'575.60	8'575.60	16'500.00	16'500.00	7'963.50	7'963.50
318	Wertberichtigungen auf Forderungen Netto Aufwand	43'773.30	43'773.30	29'620.00	29'620.00	36'486.80	36'486.80
3180	Wertberichtigungen auf Forderungen Netto Aufwand	24'600.00	24'600.00	2'500.00	2'500.00	15'000.00	15'000.00
3181	Tatsächliche Forderungsverluste Netto Aufwand	19'173.30	19'173.30	27'120.00	27'120.00	21'486.80	21'486.80
319	Verschiedener Betriebsaufwand Netto Aufwand	4'327.39	4'327.39	7'100.00	7'100.00	25'699.15	25'699.15
3199	Übriger Betriebsaufwand Netto Aufwand	4'327.39	4'327.39	7'100.00	7'100.00	25'699.15	25'699.15
33	Abschreibungen Verwaltungsvermögen Netto Aufwand	297'773.00	297'773.00	384'002.00	384'002.00	275'354.00	275'354.00
330	Sachanlagen VV Netto Aufwand	287'754.00	287'754.00	377'002.00	377'002.00	265'335.00	265'335.00
3300	Planmässige Abschreibungen Sachanlagen Netto Aufwand	287'754.00	287'754.00	377'002.00	377'002.00	265'335.00	265'335.00
332	Abschreibungen Immaterielle Anlagen Netto Aufwand	10'019.00	10'019.00	7'000.00	7'000.00	10'019.00	10'019.00
3320	Planmässige Abschreibungen immaterielle Anlagen Netto Aufwand	10'019.00	10'019.00	7'000.00	7'000.00	10'019.00	10'019.00
34	Finanzaufwand Netto Aufwand	127'753.00	127'753.00	207'985.00	207'985.00	170'890.34	170'890.34

12.3 Erfolgsrechnung nach Sachgruppen

Konto	Erfolgsrechnung HRM2 Sachgruppengliederung ER HRM2	Rechnung 2025		Budget 2025		Rechnung 2024	
		Aufwand	Ertrag	Aufwand	Ertrag	Aufwand	Ertrag
340	Zinsaufwand Netto Aufwand	81'354.53		132'585.00		122'263.23	
			81'354.53		132'585.00		122'263.23
3401	Verzinsung kurzfristige Finanzverbindlichkeiten Netto Aufwand	21'280.53		47'200.00		39'915.58	
			21'280.53		47'200.00		39'915.58
3406	Verzinsung langfristige Finanzverbindlichkeiten Netto Aufwand	24'770.00		24'770.00		24'749.65	
			24'770.00		24'770.00		24'749.65
3409	Übrige Passivzinsen Netto Aufwand	35'304.00		60'615.00		57'598.00	
			35'304.00		60'615.00		57'598.00
343	Liegenschaftenaufwand Finanzvermögen Netto Aufwand	41'187.22		73'700.00		46'343.36	
			41'187.22		73'700.00		46'343.36
3430	Baulicher Unterhalt Liegenschaften FV Netto Aufwand	5'618.40		39'000.00		10'855.40	
			5'618.40		39'000.00		10'855.40
3431	Nicht baulicher Unterhalt Liegenschaften FV Netto Aufwand			500.00			
						500.00	
3439	Übriger Liegenschaftsaufwand FV Netto Aufwand	35'568.82		34'200.00		35'487.96	
			35'568.82		34'200.00		35'487.96
349	Verschiedener Finanzaufwand Netto Aufwand	5'211.25		1'700.00		2'283.75	
			5'211.25		1'700.00		2'283.75
3499	Übriger Finanzaufwand Netto Aufwand	5'211.25		1'700.00		2'283.75	
			5'211.25		1'700.00		2'283.75
35	Einlagen in Fonds und Spezialfinanzierungen Netto Aufwand	181'894.15		195'500.00		146'150.65	
			181'894.15		195'500.00		146'150.65
350	Einlagen in Fonds und Spezialfinanzierungen im Fremdkapital Netto Aufwand	9.00				34.00	
			9.00			34.00	
3500	Einlagen in Spezialfinanzierungen FK Netto Aufwand	9.00				34.00	
			9.00			34.00	
351	Einlagen in Fonds und Spezialfinanzierungen im Eigenkapital Netto Aufwand	181'885.15		195'500.00		146'116.65	
			181'885.15		195'500.00		146'116.65
3510	Einlagen in Spezialfinanzierungen EK Netto Aufwand	181'885.15		195'500.00		146'116.65	
			181'885.15		195'500.00		146'116.65

12.3 Erfolgsrechnung nach Sachgruppen

Konto	Erfolgsrechnung HRM2 Sachgruppengliederung ER HRM2	Rechnung 2025		Budget 2025		Rechnung 2024	
		Aufwand	Ertrag	Aufwand	Ertrag	Aufwand	Ertrag
36	Transferaufwand Netto Aufwand	3'138'493.08	3'138'493.08	3'245'650.00	3'245'650.00	2'990'880.44	2'990'880.44
361	Entschädigungen an Gemeinwesen Netto Aufwand	2'416'615.14	2'416'615.14	2'465'600.00	2'465'600.00	2'263'316.35	2'263'316.35
3611	Entschädigungen an Kantone und Konkordate Netto Aufwand	1'598'328.05	1'598'328.05	1'608'200.00	1'608'200.00	1'545'270.95	1'545'270.95
3612	Entschädigungen an Gemeinden und Gemeindeverbände Netto Aufwand	818'287.09	818'287.09	857'400.00	857'400.00	718'045.40	718'045.40
362	Finanz- und Lastenausgleich Netto Aufwand	251'986.00	251'986.00	251'000.00	251'000.00	251'585.00	251'585.00
3621	Finanz- und Lastenausgleich an Kanton Netto Aufwand	251'986.00	251'986.00	251'000.00	251'000.00	251'585.00	251'585.00
363	Beiträge an Gemeinwesen und Dritte Netto Aufwand	465'105.94	465'105.94	529'050.00	529'050.00	464'652.10	464'652.10
3631	Beiträge an Kantone und Konkordate Netto Aufwand	314'776.00	314'776.00	352'900.00	352'900.00	323'915.00	323'915.00
3632	Beiträge an Gemeinden und Gemeindeverbände Netto Aufwand	71'934.00	71'934.00	83'600.00	83'600.00	69'582.80	69'582.80
3636	Beiträge an private Organisationen ohne Erwerbszweck Netto Aufwand	42'298.75	42'298.75	48'350.00	48'350.00	33'182.60	33'182.60
3637	Beiträge an private Haushalte Netto Aufwand	36'097.19	36'097.19	44'200.00	44'200.00	37'971.70	37'971.70
366	Abschreibungen Investitionsbeiträge Netto Aufwand	4'786.00	4'786.00			11'326.99	11'326.99
3660	Planmässige Abschreibung Investitionsbeiträge Netto Aufwand	4'786.00	4'786.00			2'146.75	2'146.75
3661	Ausserplanmässige Abschreibung Investitionsbeiträge Netto Aufwand					9'180.24	9'180.24
37	Durchlaufende Beiträge	3'960.00					

12.3 Erfolgsrechnung nach Sachgruppen

Konto	Erfolgsrechnung HRM2 Sachgruppengliederung ER HRM2	Rechnung 2025		Budget 2025		Rechnung 2024	
		Aufwand	Ertrag	Aufwand	Ertrag	Aufwand	Ertrag
	Netto Aufwand		3'960.00				
370	Durchlaufende Beiträge	3'960.00					
	Netto Aufwand		3'960.00				
3701	Kantone und Konkordate	3'960.00					
	Netto Aufwand		3'960.00				
38	Ausserordentlicher Aufwand	93'949.10		81'500.00		90'848.21	
	Netto Aufwand		93'949.10		81'500.00		90'848.21
389	Einlagen in das Eigenkapital	93'949.10		81'500.00		90'848.21	
	Netto Aufwand		93'949.10		81'500.00		90'848.21
3893	Einlagen in Vorfinanzierungen des EK	93'949.10		81'500.00		90'848.21	
	Netto Aufwand		93'949.10		81'500.00		90'848.21
39	Interne Verrechnungen	44'449.30		51'500.00		40'065.90	
	Netto Aufwand		44'449.30		51'500.00		40'065.90
391	Dienstleistungen	44'449.30		51'500.00		40'065.90	
	Netto Aufwand		44'449.30		51'500.00		40'065.90
3910	Interne Verrechnung von Dienstleistungen	44'449.30		51'500.00		40'065.90	
	Netto Aufwand		44'449.30		51'500.00		40'065.90
4	Ertrag		6'036'485.27		6'078'683.00		6'466'870.09
	Netto Ertrag	6'036'485.27		6'078'683.00		6'466'870.09	
40	Fiskalertrag		3'137'522.70		3'102'700.00		3'128'074.75
	Netto Ertrag	3'137'522.70		3'102'700.00		3'128'074.75	
400	Direkte Steuern natürliche Personen		2'579'398.65		2'625'600.00		2'661'398.90
	Netto Ertrag	2'579'398.65		2'625'600.00		2'661'398.90	
4000	Einkommenssteuern natürliche Personen		2'346'380.55		2'408'000.00		2'442'654.05
	Netto Ertrag	2'346'380.55		2'408'000.00		2'442'654.05	
4001	Vermögenssteuern natürliche Personen		173'119.85		182'500.00		187'337.40
	Netto Ertrag	173'119.85		182'500.00		187'337.40	
4002	Quellensteuern natürliche Personen		59'898.25		35'100.00		31'407.45
	Netto Ertrag	59'898.25		35'100.00		31'407.45	

12.3 Erfolgsrechnung nach Sachgruppen

Konto	Erfolgsrechnung HRM2 Sachgruppengliederung ER HRM2	Rechnung 2025		Budget 2025		Rechnung 2024	
		Aufwand	Ertrag	Aufwand	Ertrag	Aufwand	Ertrag
401	Direkte Steuern juristische Personen Netto Ertrag	86'445.20	86'445.20	26'100.00	26'100.00	25'917.75	25'917.75
4010	Gewinnsteuern juristische Personen Netto Ertrag	86'010.95	86'010.95	25'000.00	25'000.00	25'310.65	25'310.65
4011	Kapitalsteuern juristische Personen Netto Ertrag	434.25	434.25	1'100.00	1'100.00	607.10	607.10
402	Übrige Direkte Steuern Netto Ertrag	464'158.85	464'158.85	443'500.00	443'500.00	432'998.10	432'998.10
4021	Grundsteuern Netto Ertrag	308'594.20	308'594.20	255'000.00	255'000.00	264'802.95	264'802.95
4022	Vermögensgewinnsteuern Netto Ertrag	154'216.65	154'216.65	150'000.00	150'000.00	137'330.30	137'330.30
4024	Erbschafts- und Schenkungssteuern Netto Ertrag	216.00	216.00	30'000.00	30'000.00	26'393.35	26'393.35
4029	Eingang abgeschriebene Steuern Netto Ertrag	1'132.00	1'132.00	8'500.00	8'500.00	4'471.50	4'471.50
403	Besitz- und Aufwandsteuern Netto Ertrag	7'520.00	7'520.00	7'500.00	7'500.00	7'760.00	7'760.00
4033	Hundesteuer Netto Ertrag	7'520.00	7'520.00	7'500.00	7'500.00	7'760.00	7'760.00
41	Regalien und Konzessionen Netto Ertrag	53'338.35	53'338.35	56'400.00	56'400.00	50'195.95	50'195.95
412	Konzessionen Netto Ertrag	53'338.35	53'338.35	56'400.00	56'400.00	50'195.95	50'195.95
4120	Konzessionen Netto Ertrag	53'338.35	53'338.35	56'400.00	56'400.00	50'195.95	50'195.95
42	Entgelte Netto Ertrag	1'021'472.82	1'021'472.82	1'084'393.00	1'084'393.00	1'014'882.43	1'014'882.43
421	Gebühren für Amtshandlungen		29'023.47		41'200.00		39'357.05

12.3 Erfolgsrechnung nach Sachgruppen

Konto	Erfolgsrechnung HRM2 Sachgruppengliederung ER HRM2	Rechnung 2025		Budget 2025		Rechnung 2024	
		Aufwand	Ertrag	Aufwand	Ertrag	Aufwand	Ertrag
	Netto Ertrag	29'023.47		41'200.00		39'357.05	
4210	Gebühren für Amtshandlungen Netto Ertrag	29'023.47	29'023.47	41'200.00	41'200.00	39'357.05	39'357.05
424	Benützungsgebühren und Dienstleistungen Netto Ertrag	957'991.75	957'991.75	1'009'993.00	1'009'993.00	928'441.87	928'441.87
4240	Benützungsgebühren und Dienstleistungen Netto Ertrag	957'991.75	957'991.75	1'009'993.00	1'009'993.00	928'441.87	928'441.87
425	Erlös aus Verkäufen Netto Ertrag	9'039.95	9'039.95	12'000.00	12'000.00	9'621.50	9'621.50
4250	Verkäufe Netto Ertrag	9'039.95	9'039.95	12'000.00	12'000.00	9'621.50	9'621.50
426	Rückerstattungen Netto Ertrag	25'417.65	25'417.65	21'200.00	21'200.00	37'462.01	37'462.01
4260	Rückerstattungen und Kostenbeteiligungen Dritter Netto Ertrag	25'417.65	25'417.65	21'200.00	21'200.00	37'462.01	37'462.01
43	Verschiedene Erträge Netto Ertrag					39'600.00	39'600.00
439	Übriger Ertrag Netto Ertrag					39'600.00	39'600.00
4390	Übriger Ertrag Netto Ertrag					39'600.00	39'600.00
44	Finanzertrag Netto Ertrag	259'712.41	259'712.41	275'040.00	275'040.00	277'457.17	277'457.17
440	Zinsertrag Netto Ertrag	52'713.11	52'713.11	69'465.00	69'465.00	69'323.77	69'323.77
4401	Zinsen Forderungen und Kontokorrente Netto Ertrag	17'334.60	17'334.60	8'800.00	8'800.00	11'388.30	11'388.30
4407	Zinsen langfristige Finanzanlagen Netto Ertrag	21.46	21.46	50.00	50.00	78.57	78.57

12.3 Erfolgsrechnung nach Sachgruppen

Konto	Erfolgsrechnung HRM2 Sachgruppengliederung ER HRM2	Rechnung 2025		Budget 2025		Rechnung 2024	
		Aufwand	Ertrag	Aufwand	Ertrag	Aufwand	Ertrag
4409	Übrige Zinsen von Finanzvermögen Netto Ertrag	35'357.05	35'357.05	60'615.00	60'615.00	57'856.90	57'856.90
443	Liegenschaftenertrag FV Netto Ertrag	162'278.85	162'278.85	162'000.00	162'000.00	163'382.70	163'382.70
4430	Pacht- und Mietzinse Liegenschaften FV Netto Ertrag	141'431.00	141'431.00	142'500.00	142'500.00	142'456.00	142'456.00
4439	Übriger Liegenschaftenertrag FV Netto Ertrag	20'847.85	20'847.85	19'500.00	19'500.00	20'926.70	20'926.70
445	Finanzertrag aus Darlehen und Beteiligungen des VV Netto Ertrag	525.00	525.00	175.00	175.00	262.50	262.50
4451	Erträge aus Beteiligungen VV Netto Ertrag	525.00	525.00	175.00	175.00	262.50	262.50
447	Liegenschaftenertrag VV Netto Ertrag	44'195.45	44'195.45	43'400.00	43'400.00	44'488.20	44'488.20
4470	Pacht- und Mietzinse Liegenschaften VV Netto Ertrag	44'195.45	44'195.45	43'400.00	43'400.00	44'488.20	44'488.20
45	Entnahmen aus Fonds und Spezialfinanzierungen Netto Ertrag	47'374.90	47'374.90	64'300.00	64'300.00	45'009.90	45'009.90
450	Entnahmen aus Fonds und Spezialfinanzierungen im Fremdkapital Netto Ertrag	587.00	587.00				
4501	Entnahmen aus Fonds des FK Netto Ertrag	587.00	587.00				
451	Entnahmen aus Fonds und Spezialfinanzierungen im Eigenkapital Netto Ertrag	46'787.90	46'787.90	64'300.00	64'300.00	45'009.90	45'009.90
4510	Entnahmen aus Spezialfinanzierungen des EK Netto Ertrag	46'787.90	46'787.90	64'300.00	64'300.00	45'009.90	45'009.90
46	Transferertrag Netto Ertrag	1'460'956.39	1'460'956.39	1'387'050.00	1'387'050.00	1'858'025.59	1'858'025.59

12.3 Erfolgsrechnung nach Sachgruppen

Konto	Erfolgsrechnung HRM2 Sachgruppengliederung ER HRM2	Rechnung 2025		Budget 2025		Rechnung 2024	
		Aufwand	Ertrag	Aufwand	Ertrag	Aufwand	Ertrag
460	Ertragsanteile		3'448.40		3'000.00		2'765.05
	Netto Ertrag	3'448.40		3'000.00		2'765.05	
4600	Anteil an Bundeserträgen		3'448.40		3'000.00		2'765.05
	Netto Ertrag	3'448.40		3'000.00		2'765.05	
461	Entschädigungen von Gemeinwesen		574'608.79		525'800.00		534'995.22
	Netto Ertrag	574'608.79		525'800.00		534'995.22	
4611	Entschädigungen von Kantonen und Konkordaten		471'133.14		423'000.00		437'382.97
	Netto Ertrag	471'133.14		423'000.00		437'382.97	
4612	Entschädigungen von Gemeinden und Gemeindeverbänden		103'475.65		102'800.00		97'612.25
	Netto Ertrag	103'475.65		102'800.00		97'612.25	
462	Finanz- und Lastenausgleich		803'648.00		810'000.00		743'260.00
	Netto Ertrag	803'648.00		810'000.00		743'260.00	
4621	Finanz- und Lastenausgleich von Kantonen und Konkordaten		346'652.00		334'000.00		318'702.00
	Netto Ertrag	346'652.00		334'000.00		318'702.00	
4622	Finanz- und Lastenausgleich von Gemeinden und Gemeindeverbänden		456'996.00		476'000.00		424'558.00
	Netto Ertrag	456'996.00		476'000.00		424'558.00	
463	Beiträge von Gemeinwesen und Dritten		79'251.20		47'700.00		576'568.67
	Netto Ertrag	79'251.20		47'700.00		576'568.67	
4630	Beiträge vom Bund						10'484.17
	Netto Ertrag					10'484.17	
4631	Beiträge von Kantonen und Konkordaten		73'823.90		42'200.00		558'192.10
	Netto Ertrag	73'823.90		42'200.00		558'192.10	
4632	Beiträge von Gemeinden und Gemeindeverbänden		5'427.30		5'500.00		5'892.40
	Netto Ertrag	5'427.30		5'500.00		5'892.40	
4635	Beiträge von privaten Unternehmungen						2'000.00
	Netto Ertrag					2'000.00	
469	Verschiedener Transferertrag				550.00		436.65
	Netto Ertrag			550.00		436.65	
4699	Rückverteilungen				550.00		436.65

12.3 Erfolgsrechnung nach Sachgruppen

Konto	Erfolgsrechnung HRM2 Sachgruppengliederung ER HRM2	Rechnung 2025		Budget 2025		Rechnung 2024	
		Aufwand	Ertrag	Aufwand	Ertrag	Aufwand	Ertrag
	Netto Ertrag			550.00		436.65	
48	Ausserordentlicher Ertrag		11'658.40		57'300.00		13'558.40
	Netto Ertrag	11'658.40		57'300.00		13'558.40	
489	Entnahmen aus dem Eigenkapital		11'658.40		57'300.00		13'558.40
	Netto Ertrag	11'658.40		57'300.00		13'558.40	
4893	Entnahmen aus Vorfinanzierungen des EK		11'658.40		57'300.00		13'558.40
	Netto Ertrag	11'658.40		57'300.00		13'558.40	
49	Interne Verrechnungen		44'449.30		51'500.00		40'065.90
	Netto Ertrag	44'449.30		51'500.00		40'065.90	
491	Dienstleistungen		44'449.30		51'500.00		40'065.90
	Netto Ertrag	44'449.30		51'500.00		40'065.90	
4910	Interne Verrechnung von Dienstleistungen		44'449.30		51'500.00		40'065.90
	Netto Ertrag	44'449.30		51'500.00		40'065.90	
9	Abschlusskonten	92'992.40	102'232.88	55'589.00	370'113.00	593'745.72	28'199.23
	Netto Aufwand						565'546.49
	Netto Ertrag	9'240.48		314'524.00			
90	Abschluss Erfolgsrechnung	92'992.40	102'232.88	55'589.00	370'113.00	593'745.72	28'199.23
	Netto Aufwand						565'546.49
	Netto Ertrag	9'240.48		314'524.00			
900	Abschluss Allgemeiner Haushalt		102'232.88		296'876.00	524'174.03	
	Netto Aufwand						524'174.03
	Netto Ertrag	102'232.88		296'876.00			
9000	Ertragsüberschuss					524'174.03	
	Netto Aufwand						524'174.03
9001	Aufwandüberschuss		102'232.88		296'876.00		
	Netto Ertrag	102'232.88		296'876.00			
901	Abschluss Fonds im EK, Ertragsüberschuss	92'992.40		55'589.00	73'237.00	69'571.69	28'199.23
	Netto Aufwand		92'992.40				41'372.46
	Netto Ertrag			17'648.00			
9010	Abschluss Spezialfinanzierungen und Fonds im EK, Ertragsüberschuss	92'992.40		55'589.00		69'571.69	
	Netto Aufwand		92'992.40		55'589.00		69'571.69

12.3 Erfolgsrechnung nach Sachgruppen

Konto	Erfolgsrechnung HRM2 Sachgruppengliederung ER HRM2	Rechnung 2025		Budget 2025		Rechnung 2024	
		Aufwand	Ertrag	Aufwand	Ertrag	Aufwand	Ertrag
9011	Abschluss Spezialfinanzierungen und Fonds im EK, Aufwandüberschuss Netto Ertrag			73'237.00	73'237.00	28'199.23	28'199.23
	Total	6'138'718.15	6'138'718.15	6'448'796.00	6'448'796.00	6'495'069.32	6'495'069.32
	Netto Ertrag					0.00	
	Gesamttotal	6'138'718.15	6'138'718.15	6'448'796.00	6'448'796.00	6'495'069.32	6'495'069.32

12.4 Investitionsrechnung nach Funktionen

Konto	Investitionsrechnung HRM2 Funktionale Gliederung IR HRM2	Rechnung 2025		2025		Rechnung 2024	
		Ausgaben	Einnahmen	Ausgaben	Einnahmen	Ausgaben	Einnahmen
0	Allgemeine Verwaltung Netto Aufwand	34'040.50	34'040.50				
02	Allgemeine Dienste Netto Aufwand	34'040.50	34'040.50				
022	Allgemeine Dienste Netto Aufwand	34'040.50	34'040.50				
0220	Allgemeine Dienste Netto Aufwand	34'040.50	34'040.50				
0220.5200.01	Ersatz IT-Infrastruktur Gemeindeverwaltung	34'040.50					
1	Öffentliche Ordnung und Sicherheit, Verteidigung Netto Ertrag	30'000.00	30'000.00			10'000.00	10'000.00
16	Verteidigung Netto Ertrag	30'000.00	30'000.00			10'000.00	10'000.00
161	Militärische Verteidigung Netto Ertrag	30'000.00	30'000.00			10'000.00	10'000.00
1610	Militärische Verteidigung Netto Ertrag	30'000.00	30'000.00			10'000.00	10'000.00
1610.5090.01	Elektronische Trefferanzeige						
1610.6460.01	Rückzahlung von Darlehen an private Organisationen ohne Erwerbszweck		30'000.00				10'000.00
2	Bildung Netto Aufwand	304'411.04	304'411.04			56'227.15	56'227.15
21	Obligatorische Schule Netto Aufwand	304'411.04	304'411.04			56'227.15	56'227.15
212	Primarstufe						
2120	Primarstufe						

12.4 Investitionsrechnung nach Funktionen

Konto	Investitionsrechnung HRM2 Funktionale Gliederung IR HRM2	Rechnung 2025		2025		Rechnung 2024	
		Ausgaben	Einnahmen	Ausgaben	Einnahmen	Ausgaben	Einnahmen
2120.5200.01	Ersatz Hardware						
217	Schulliegenschaften Netto Aufwand	304'411.04				56'227.15	56'227.15
2170	Schulliegenschaften Netto Aufwand	304'411.04				56'227.15	56'227.15
2170.5140.01	Anbau Schulraum Kindergarten						
2170.5140.02	Schulzimmerbeleuchtung						
2170.5140.03	Sanierung Dusche						
2170.5140.04	Renovation Physikzimmer						
2170.5140.05	Sanierung Schulküche						
2170.5140.06	Schulraumerweiterung						
2170.5140.07	Sanierung Lüftung Turnhalle					41'713.65	
2170.5140.08	Sanierung Dach Schulhaus	285'339.49					
2170.5140.09	Sanierung Böschung Schulhaus/Turnhalle	19'071.55				14'513.50	
6	Verkehr und Nachrichtenübermittlung Netto Aufwand	6'412.00				11'238.00	11'238.00
61	Strassenverkehr Netto Aufwand	6'412.00				11'238.00	11'238.00
615	Gemeindestrassen Netto Aufwand	6'412.00				11'238.00	11'238.00
6150	Gemeindestrassen Netto Aufwand	6'412.00				11'238.00	11'238.00
6150.5010.01	Sanierung Strassenbeleuchtung						
6150.5010.02	Erstellung Trampelpfad						
6150.5060.01	Kommunalfahrzeug						
6150.5060.02	Wischmaschine						
6150.5110.01	Belagssanierung Allmend						
6150.5110.02	Sanierung Simmenfluhweg						
6150.5110.03	Belagsarbeiten Glütsch-Hani						
6150.5110.04	Belagsarbeiten Grodweg						
6150.5110.05	Belagsarbeiten Dorfstrasse						
6150.5110.06	Belagsarbeiten Niesenweg						

12.4 Investitionsrechnung nach Funktionen

Konto	Investitionsrechnung HRM2 Funktionale Gliederung IR HRM2	Rechnung 2025		2025		Rechnung 2024	
		Ausgaben	Einnahmen	Ausgaben	Einnahmen	Ausgaben	Einnahmen
6150.5110.07	Oberflächenbehandlung Längenweg/Wandelen						
6150.5110.08	Belagssanierung Stockentalstrasse						
6150.5110.09	Sanierung Längenweg						
6150.5110.10	Sanierung Brächhüsi						
6150.5110.11	Strassensanierung Moosweg (Zwieselberg)					9'551.20	
7	Umweltschutz und Raumordnung	376'622.71	10'420.40			130'340.85	1'353.50
	Netto Aufwand		366'202.31				128'987.35
71	Wasserversorgung	230'437.46				47'778.20	
	Netto Aufwand		230'437.46				47'778.20
710	Wasserversorgung	230'437.46				47'778.20	
	Netto Aufwand		230'437.46				47'778.20
7106	Regionale Wasserversorgung	230'437.46				47'778.20	
	Netto Aufwand		230'437.46				47'778.20
7106.5031.01	Ersatz Wasserleitung Reutigen Dorf Teilstück Hintere Gasse - Käserei / Graben						
7106.5031.02	Ersatz Wasserleitung Glütsch-Bühl						
7106.5031.03	Erweiterung WL Simmenfluhweg						
7106.5031.04	Ersatz Wasserleitung Allmend						
7106.5031.05	Ersatz Wasserleitung Niesenweg						
7106.5031.06	Ersatz Wasserleitung Glütsch-Moos						
7106.5031.07	Ersatz Wasserleitung Hani						
7106.5031.08	Ersatz Wasserleitung Kirchweg	156'203.30				203.50	
7106.5031.09	Ersatz Wasserleitung Stockentalstrasse	5'254.60					
7106.5031.10	2. Standbein Wasserversorgung Reutigen/Wimmis	469.55					
7106.5090.01	UV-Anlage					47'574.70	
7106.5090.02	Steuerungsanlage	68'510.01					
7106.6130.02	Ersatz Wasserleitung Glütsch-Bühl						
7106.6130.04	Ersatz Wasserleitung Allmend						
7106.6130.05	Ersatz Wasserleitung Glütsch-Moos						
7106.6130.06	Ersatz Wasserleitung Hani						
7106.6130.07	UV-Anlage						
72	Abwasserentsorgung	93'336.90				73'801.15	1'353.50
	Netto Aufwand		93'336.90				72'447.65
720	Abwasserentsorgung	93'336.90				73'801.15	1'353.50
	Netto Aufwand		93'336.90				72'447.65

12.4 Investitionsrechnung nach Funktionen

Konto	Investitionsrechnung HRM2 Funktionale Gliederung IR HRM2	Rechnung 2025		2025		Rechnung 2024	
		Ausgaben	Einnahmen	Ausgaben	Einnahmen	Ausgaben	Einnahmen
7201	Abwasserentsorgung [Gemeindebetrieb] Netto Aufwand	93'336.90	93'336.90			73'801.15	1'353.50 72'447.65
7201.5032.01	Ersatz Pumpendruckleitung Moos						
7201.5292.01	Nachführung Leitungskataster						
7201.5292.02	Revision GEP	6'258.05				1'605.00	
7201.5620.01	ARA Thunersee Projektkosten 16						
7201.5620.02	ARA Thunersee Projektkosten 17						
7201.5620.03	ARA Thunersee Projektkosten 18						
7201.5620.04	ARA Thunersee Projektkosten 19						
7201.5620.05	ARA Thunersee Projektkosten 20						
7201.5620.06	ARA Thunersee Projektkosten 21						
7201.5620.07	ARA Thunersee Projektkosten 24					72'196.15	
7201.5620.08	ARA Thunersee Projektkosten 25	87'078.85					
7201.6620.01	Rückzahlung Investitionen 16						
7201.6620.02	Rückzahlung Investitionen 17						
7201.6620.03	Rückzahlung Investitionen 18						
7201.6620.04	Rückzahlung Investitionen 19						
7201.6620.05	Rückzahlung Investitionen 20						
7201.6620.06	Rückzahlung Investitionen 21						
7201.6620.07	Rückzahlung Investitionen 24						1'353.50
79	Raumordnung Netto Aufwand	52'848.35	10'420.40 42'427.95			8'761.50	8'761.50
790	Raumordnung Netto Aufwand	52'848.35	10'420.40 42'427.95			8'761.50	8'761.50
7900	Raumordnung allgemein Netto Aufwand	52'848.35	10'420.40 42'427.95			8'761.50	8'761.50
7900.5290.01	Ortsplanungsrevision	52'848.35				8'761.50	
7900.6310.01	Amtliche Vermessung Zwieselberg (Investitionsbeitrag Kanton)		10'420.40				
8	Volkswirtschaft Netto Ertrag	1'387.58 70'336.42	71'724.00			7'222.88 64'474.12	71'697.00
85	Industrie, Gewerbe, Handel						
850	Industrie, Gewerbe, Handel						

12.4 Investitionsrechnung nach Funktionen

Konto	Investitionsrechnung HRM2 Funktionale Gliederung IR HRM2	Rechnung 2025		2025		Rechnung 2024	
		Ausgaben	Einnahmen	Ausgaben	Einnahmen	Ausgaben	Einnahmen
8500	Industrie, Gewerbe, Handel						
8500.5460.01	Darlehen Käsereigenossenschaft						
8500.6460.01	Rückzahlung Darlehen Käsereigenossenschaft						
87	Brennstoffe und Energie	1'387.58	71'724.00			7'222.88	71'697.00
	Netto Ertrag	70'336.42				64'474.12	
873	Nichtelektrische Energie	1'387.58	71'724.00			7'222.88	71'697.00
	Netto Ertrag	70'336.42				64'474.12	
8731	Fernwärmebetrieb [Gemeindebetrieb]	1'387.58	71'724.00			7'222.88	71'697.00
	Netto Ertrag	70'336.42				64'474.12	
8731.5034.01	Tiefbauten Fernwärme						
8731.5034.02	Netzerweiterung Allmend						
8731.5034.03	Netzerweiterung Allmend (Teil bis Schuck)						
8731.5040.01	Hochbauten Fernwärme						
8731.5060.01	Einbau Primärventile	925.05				4'815.25	
8731.5090.01	übriges, Heizanlage Fernwärme						
8731.5110.01	Belagssanierung Dorfstrasse						
8731.5290.01	Planungskosten Fernwärme						
8731.5420.01	Investitionsanteil BG, Darlehen	462.53				2'407.63	
8731.6310.01	Investitionsbeiträge von Kantonen und Konkordaten						
8731.6310.02	Investitionsbeiträge von Kanton und Konkordaten (Netzerweiterung Allmend)						
8731.6370.01	Investitionsbeiträge von Privaten						
8731.6370.02	Investitionsbeiträge von Privaten (Netzerweiterung Allmend)						
8731.6620.01	Amortisation Darlehen BG		71'724.00				71'697.00
9	Finanzen und Steuern	112'144.40	722'873.83			81'697.00	203'675.38
	Netto Ertrag	610'729.43				121'978.38	
99	Nicht aufgeteilte Posten	112'144.40	722'873.83			81'697.00	203'675.38
	Netto Ertrag	610'729.43				121'978.38	
999	Abschluss	112'144.40	722'873.83			81'697.00	203'675.38
	Netto Ertrag	610'729.43				121'978.38	
9990	Abschluss	112'144.40	722'873.83			81'697.00	203'675.38
	Netto Ertrag	610'729.43				121'978.38	

12.4 Investitionsrechnung nach Funktionen

Konto	Investitionsrechnung HRM2 Funktionale Gliederung IR HRM2	Rechnung 2025		2025		Rechnung 2024	
		Ausgaben	Einnahmen	Ausgaben	Einnahmen	Ausgaben	Einnahmen
9990.5900.01	Passivierte Einnahmen	112'144.40				81'697.00	
9990.6900.01	Aktiviert Ausgaben		722'873.83				203'675.38
	Total	835'018.23	835'018.23			286'725.88	286'725.88
	Gesamttotal	835'018.23	835'018.23			286'725.88	286'725.88

12.5 Investitionsrechnung nach Sachgruppen

Konto	Investitionsrechnung HRM2 Sachgruppengliederung IR HRM2	Rechnung 2025		Budget 2025		Rechnung 2024	
		Ausgaben	Einnahmen	Ausgaben	Einnahmen	Ausgaben	Einnahmen
5	Investitionsausgaben Netto Aufwand	835'018.23	835'018.23			286'725.88	286'725.88
50	Sachanlagen Netto Aufwand	237'774.51	237'774.51			54'280.25	54'280.25
501	Strassen / Verkehrswege Netto Aufwand	6'412.00	6'412.00			1'686.80	1'686.80
5010	Strassen / Verkehrswege Netto Aufwand	6'412.00	6'412.00			1'686.80	1'686.80
503	Übriger Tiefbau Netto Aufwand	161'927.45	161'927.45			203.50	203.50
5031	Tiefbauten Wasserversorgung Netto Aufwand	161'927.45	161'927.45			203.50	203.50
5032	Tiefbauten Abwasserbeseitigung						
5034	Tiefbauten Elektrizität						
504	Hochbauten						
5040	Hochbauten						
506	Mobilien Netto Aufwand	925.05	925.05			4'815.25	4'815.25
5060	Mobilien Netto Aufwand	925.05	925.05			4'815.25	4'815.25
509	Übrige Sachanlagen Netto Aufwand	68'510.01	68'510.01			47'574.70	47'574.70

12.5 Investitionsrechnung nach Sachgruppen

Konto	Investitionsrechnung HRM2 Sachgruppengliederung IR HRM2	Rechnung 2025		Budget 2025		Rechnung 2024	
		Ausgaben	Einnahmen	Ausgaben	Einnahmen	Ausgaben	Einnahmen
5090	Übrige Sachanlagen Netto Aufwand	68'510.01	68'510.01			47'574.70	47'574.70
51	Investitionen auf Rechnung Dritter Netto Aufwand	304'411.04	304'411.04			65'778.35	65'778.35
511	Strassen / Verkehrswege Netto Aufwand					9'551.20	9'551.20
5110	Investitionen in Strassen / Verkehrswege auf Rechnung Dritter Netto Aufwand					9'551.20	9'551.20
514	Hochbauten Netto Aufwand	304'411.04	304'411.04			56'227.15	56'227.15
5140	Investitionen in Hochbauten auf Rechnung Dritter Netto Aufwand	304'411.04	304'411.04			56'227.15	56'227.15
52	Immaterielle Anlagen Netto Aufwand	93'146.90	93'146.90			10'366.50	10'366.50
520	Software Netto Aufwand	34'040.50	34'040.50				
5200	Software Netto Aufwand	34'040.50	34'040.50				
529	Übrige immaterielle Anlagen Netto Aufwand	59'106.40	59'106.40			10'366.50	10'366.50
5290	Übrige immaterielle Anlagen Netto Aufwand	52'848.35	52'848.35			8'761.50	8'761.50
5292	Abwasserentsorgung Netto Aufwand	6'258.05	6'258.05			1'605.00	1'605.00

12.5 Investitionsrechnung nach Sachgruppen

Konto	Investitionsrechnung HRM2 Sachgruppengliederung IR HRM2	Rechnung 2025		Budget 2025		Rechnung 2024	
		Ausgaben	Einnahmen	Ausgaben	Einnahmen	Ausgaben	Einnahmen
54	Darlehen Netto Aufwand	462.53	462.53			2'407.63	2'407.63
542	Gemeinden und Gemeindeverbände Netto Aufwand	462.53	462.53			2'407.63	2'407.63
5420	Darlehen an Gemeinden und Gemeindeverbände Netto Aufwand	462.53	462.53			2'407.63	2'407.63
546	Private Organisationen ohne Erwerbszweck						
5460	Darlehen an private Organisationen ohne Erwerbszweck						
56	Eigene Investitionsbeiträge Netto Aufwand	87'078.85	87'078.85			72'196.15	72'196.15
562	Gemeinden und Gemeindeverbände Netto Aufwand	87'078.85	87'078.85			72'196.15	72'196.15
5620	Investitionsbeiträge an Gemeinden und Gemeindeverbände Netto Aufwand	87'078.85	87'078.85			72'196.15	72'196.15
59	Übertrag an Bilanz Netto Aufwand	112'144.40	112'144.40			81'697.00	81'697.00
590	Passivierungen Netto Aufwand	112'144.40	112'144.40			81'697.00	81'697.00
5900	Passivierte Einnahmen Netto Aufwand	112'144.40	112'144.40			81'697.00	81'697.00
6	Investitionseinnahmen Netto Ertrag	835'018.23	835'018.23			286'725.88	286'725.88
61	Rückerstattungen						
613	Tiefbau						

12.5 Investitionsrechnung nach Sachgruppen

Konto	Investitionsrechnung HRM2 Sachgruppengliederung IR HRM2	Rechnung 2025		Budget 2025		Rechnung 2024	
		Ausgaben	Einnahmen	Ausgaben	Einnahmen	Ausgaben	Einnahmen
6130	Rückerstattungen Dritter für Investitionen übriger Tiefbau						
63	Investitionsbeiträge für eigene Rechnung		10'420.40				
	Netto Ertrag	10'420.40					
631	Kantone und Konkordate		10'420.40				
	Netto Ertrag	10'420.40					
6310	Investitionsbeiträge von Kantonen und Konkordaten		10'420.40				
	Netto Ertrag	10'420.40					
637	Private Haushalte						
6370	Investitionsbeiträge von privaten Haushalten						
64	Rückzahlung von Darlehen		30'000.00				10'000.00
	Netto Ertrag	30'000.00				10'000.00	
646	Private Organisationen ohne Erwerbszweck		30'000.00				10'000.00
	Netto Ertrag	30'000.00				10'000.00	
6460	Rückzahlung von Darlehen an private Organisationen ohne Erwerbszweck		30'000.00				10'000.00
	Netto Ertrag	30'000.00				10'000.00	
66	Rückzahlung eigener Investitionsbeiträge		71'724.00				73'050.50
	Netto Ertrag	71'724.00				73'050.50	
662	Gemeinden und Gemeindeverbände		71'724.00				73'050.50
	Netto Ertrag	71'724.00				73'050.50	
6620	Rückzahlung von Investitionsbeiträgen an Gemeinden und Gemeindeverbände		71'724.00				73'050.50
	Netto Ertrag	71'724.00				73'050.50	
69	Übertrag an Bilanz		722'873.83				203'675.38
	Netto Ertrag	722'873.83				203'675.38	
690	Aktivierungen		722'873.83				203'675.38
	Netto Ertrag	722'873.83				203'675.38	

12.5 Investitionsrechnung nach Sachgruppen

Konto	Investitionsrechnung HRM2 Sachgruppengliederung IR HRM2	Rechnung 2025		Budget 2025		Rechnung 2024	
		Ausgaben	Einnahmen	Ausgaben	Einnahmen	Ausgaben	Einnahmen
6900	Aktivierte Ausgaben Netto Ertrag	722'873.83	722'873.83			203'675.38	203'675.38
	Total	835'018.23	835'018.23			286'725.88	286'725.88
	Gesamttotal	835'018.23	835'018.23			286'725.88	286'725.88